

5ª ALTERAÇÃO CONTRATUAL DA SOCIEDADE
K S NASCIMENTO E CIA LTDA
CNPJ nº 12.847.835/0001-60



http://assinador.pscs.com.br/assinador/web/autenticacao?chave1=13qMYL-T54NZIz1WYFYUg&chave2=K7jYVYD1IDmDwX_EDMx0w
ASSINADO DIGITALMENTE POR: 949635384204-NADIELY RAQUEL ROCHA DA SILVA|172252758287-KARLUCILENO DA SILVA NASCIMENTO

NADIELY RAQUEL ROCHA DA SILVA nacionalidade brasileira, nascida em 17/09/1987, solteira, empresário, CPF nº 949.635.842-04, Carteira de Identidade nº 5791269, órgão expedidor SSP - PA, residente e domiciliado na Rua Santa Isabel, 88, Loteamento Santa Helena, Nova Olinda, castanhal, PA, CEP 68742110, BRASIL.

KARLUCILENO DA SILVA NASCIMENTO nacionalidade brasileira, nascido em 26/04/1984, solteiro, empresário, CPF nº 722.527.582-87, Carteira Nacional de Habilitação nº 02433686930, órgão expedidor DETRAN - PA, residente e domiciliado na Rua Santa Isabel, 88, Loteamento Santa Helena, Nova Olinda, castanhal, PA, CEP 68742110, BRASIL.

Sócios da sociedade limitada de nome empresarial **K S NASCIMENTO E CIA LTDA**, registrada legalmente por contrato social devidamente arquivado nesta Junta Comercial do Estado do Pará, sob NIRE nº 15201159727, com sede Avenida Presidente Vargas, 2623, Centro Castanhal, PA, CEP 68.740-005, devidamente inscrita no Cadastro Nacional de Pessoa Jurídica/MF sob o nº 12.847.835/0001-60, deliberam de pleno e comum acordo ajustarem a presente alteração contratual, nos termos da Lei nº 10.406/ 2002, mediante as condições estabelecidas nas cláusulas seguintes:

QUADRO SOCIETÁRIO

CLÁUSULA PRIMEIRA. Retira-se da sociedade o sócio **KARLUCILENO DA SILVA NASCIMENTO**, detentor de 75.000 (Setenta e Cinco Mil) quotas, no valor nominal de R\$ 1,00 (Um Real) cada uma, correspondendo a R\$ 75.000,00 (Setenta e Cinco Mil Reais).

CESSÃO E TRANSFERÊNCIA DE QUOTAS

CLÁUSULA SEGUNDA. O sócio **KARLUCILENO DA SILVA NASCIMENTO** transfere suas quotas de capital social, que perfaz o valor total de R \$75.000,00 (Setenta e Cinco Mil Reais), direta e irrestritamente à sócia **NADIELY RAQUEL ROCHA DA SILVA**, dando plena, geral e irrevogável quitação.

Após a cessão e transferência de quotas, e da retirada de sócio, fica assim distribuído: **NADIELY RAQUEL ROCHA DA SILVA**, com 150.000(Cento e Cinquenta Mil) quotas, perfazendo um total de R\$ 150.000,00 (Cento E Cinquenta Mil Reais)

DA ADMINISTRAÇÃO

CLÁUSULA TERCEIRA A administração da sociedade caberá **isoladamente** à Sócia **NADIELY RAQUEL ROCHA DA SILVA** com os poderes e atribuições de representação ativa e passiva na sociedade, judicial e extrajudicialmente, podendo praticar todos os atos compreendidos no objeto social, sempre de interesse da sociedade, autorizado o uso do nome empresarial, vedado, no entanto, fazê-lo em atividades estranhas ao interesse social ou assumir obrigações seja em favor de qualquer dos cotistas ou de terceiros, bem como onerar ou alienar bens imóveis da sociedade, sem autorização do(s) outro(s) sócio(s).

DA DECLARAÇÃO DE DESIMPEDIMENTO

CLÁUSULA QUARTA. A administradora declara, sob as penas da lei, que não está impedida de exercer a administração da sociedade, por lei especial ou em virtude de condenação criminal, ou por se encontrar sob os efeitos dela, a pena que vede, ainda que temporariamente, o acesso a cargos públicos, ou por crime falimentar, de prevaricação, peita ou suborno, concussão, peculato ou contra a economia popular, contra o sistema financeiro nacional, contra normas de defesa da concorrência, contra as relações de consumo, fê pública ou propriedade.

Req: 81100000661048

Página 1

CÂMARA MUNICIPAL DE CASTANHAL
PROTOCOLO Nº 019/2022
EM, 27/09/2022
Maria Perpetuo Socorro de Lima
Maria Perpetuo Socorro de Lima

27/09/2021

Certifico o Registro em 27/09/2021
Arquivamento 20000734490 de 27/09/2021 Protocolo 215812743 de 24/09/2021 NIRE 15201159727
Nome da empresa K S NASCIMENTO E CIA LTDA
Este documento pode ser verificado em <http://regin.jucepa.pa.gov.br/autenticacaodocumentos/autenticacao.aspx>
Chancela 46065330520957



5ª ALTERAÇÃO CONTRATUAL DA SOCIEDADE
K S NASCIMENTO E CIA LTDA
CNPJ nº 12.847.835/0001-60
DA RATIFICAÇÃO E FORO



http://assinador.pscs.com.br/assinadorweb/autenticacao?chave1=13qWYU-154NZ1ziWYfYUg&chave2=K72jYVYDI1DMUwx_BDMXow
ASSINADO DIGITALMENTE POR: 94963584204-NADIELY RAQUEL ROCHA DA SILVA | 72252758287-KARLUCCIENO DA SILVA NASCIMENTO

CLÁUSULA QUINTA. O foro para o exercício e o cumprimento dos direitos e obrigações resultantes do contrato social permanece em CASTANHAL (PA).

Em face das alterações acima, consolida-se o contrato social, nos termos da Lei nº 10.406/2002, mediante as condições e cláusulas seguintes

CONSOLIDAÇÃO DO CONTRATO

DO NOME EMPRESARIAL, DA SEDE E DAS FILIAIS

CLÁUSULA PRIMEIRA. A sociedade é denominada “K S NASCIMENTO E CIA LTDA”. (art. 997, II, CC/2002)

CLÁUSULA SEGUNDA. A sociedade tem sede e domicílio na Avenida Presidente Vargas, 2623, Centro, Castanhal, PA, CEP 68.740-005.

CLÁUSULA TERCEIRA. A sociedade poderá, a qualquer tempo, abrir ou fechar filial ou outra dependência, mediante alteração contratual, desde que aprovado pelos sócios, nos termos do art. 1.076 da Lei nº 10.406/ 2002.

DO ENQUADRAMENTO

CLÁUSULA QUARTA. Declara, sob as penas da lei, que se enquadra na condição de EMPRESA DE PEQUENO PORTE - EPP nos termos da Lei Complementar nº 123, de 14/12/2006.

DO CAPITAL SOCIAL E DA CESSÃO E TRANSFERÊNCIA DAS QUOTAS

CLÁUSULA QUINTA. O Capital Social é de R\$ 150.000,00 (Cento e Cinquenta Mil Reais), dividido em 150.000 quotas no valor nominal de R\$ 1,00 (Um Real) cada uma, totalmente integralizada, em moeda corrente do País, pelos sócios, da seguinte forma:

NADIELY RAQUEL ROCHA DA SILVA, com 150.000 (cento e cinquenta mil) quotas, perfazendo um total de R\$ 150.000,00 (cento e cinquenta mil reais) integralizado.

CLÁUSULA SEXTA. As quotas são indivisíveis e não poderão ser cedidas ou transferidas a terceiros sem o consentimento do(s) outro(s) sócio(s), a quem fica assegurado, em igualdade de condições e preço direito de preferência para a sua aquisição, se postas à venda, formalizando, se realizada a cessão delas, a alteração contratual pertinente. (art. 1.056, art. 1.057, CC/2002).

CLÁUSULA SÉTIMA. A responsabilidade de cada sócio é restrita ao valor de suas quotas, mas todos respondem solidariamente pela integralização do capital social. (art. 1.052, CC/2002).

Req: 81100000661048

Página 2

27/09/2021



Certifico o Registro em 27/09/2021
Arquivamento 20000734490 de 27.09/2021 Protocolo 215812743 de 24/09/2021 NIRE 15201159727
Nome da empresa K S NASCIMENTO E CIA LTDA
Este documento pode ser verificado em <http://regin.jucepa.pa.gov.br/autenticacaodocumentos/autenticacao.aspx>
Chancela 46065330520957

5ª ALTERAÇÃO CONTRATUAL DA SOCIEDADE
K S NASCIMENTO E CIA LTDA
CNPJ nº 12.847.835/0001-60
DA ADMINISTRAÇÃO E DO PRÓ-LABORE



http://assinador.pscs.com.br/assinadorweb/autenticacao?chave1=13qMYL-T5ANZ1z1WYfYUg&chave2=K72J1V7D1IDmUwX_BDMXov
ASSINADO DIGITALMENTE POR: 94963584204-NADIELY RAQUEL ROCHA DA SILVA|72252758287-KARLUCCIENO DA SILVA NASCIMENTO

CLÁUSULA OITAVA. A administração da sociedade cabe **isoladamente** a Sócia **NADIELY RAQUEL ROCHA DA SILVA**; com os poderes e atribuições de representação ativa e passiva na sociedade, judicial e extrajudicialmente, podendo praticar todos os atos compreendidos no objeto social, sempre de interesse da sociedade, autorizado o uso do nome empresarial, vedado, no entanto, fazê-lo em atividades estranhas ao interesse social ou assumir obrigações seja em favor de qualquer dos quotistas ou de terceiros, bem como onerar ou alienar bens imóveis da sociedade, sem autorização do(s) outro(s) sócio(s). (arts. 997 VI; 1.013. 1.015, 1064, CC/2002).

CLAUSULA NONA. Os sócios poderão de comum acordo, fixar uma retirada mensal a título de *pró-labore* ou *distribuição de lucro*, observadas as disposições regulamentares pertinentes.

DA DECLARAÇÃO DE DESIMPEDIMENTO

CLÁUSULA DÉCIMA. Os Administradores declaram, sob as penas da lei, que não estão impedidos de exercer a administração da sociedade, por lei especial ou em virtude de condenação criminal, ou por se encontrar sob os efeitos dela, a pena que vede, ainda que temporariamente, o acesso a cargos públicos; ou por crime falimentar, de prevaricação, peita ou suborno, concussão, peculato ou contra a economia popular, contra o sistema financeiro nacional, contra normas de defesa da concorrência, contra as relações de consumo, fé pública ou propriedade. (art. 1.011, § 1º, CC/2002)

DO OBJETO SOCIAL E DA DURAÇÃO

CLÁUSULA DÉCIMA PRIMEIRA. O objeto social é:

Comércio varejista especializado de instrumentos musicais e acessórios; Construção de edifícios; Obras de terraplenagem; **Manutenção e reparação de geradores, transformadores e motores elétricos**; Instalação e Manutenção Elétrica; Instalação e manutenção de sistemas centrais de ar condicionado, de ventilação e refrigeração; Serviços de pintura de edifícios em geral; Outras obras de acabamento da construção; Obras de alvenaria; Serviços especializados para construção não especificados anteriormente; Comércio atacadista de sementes, flores, plantas e gramas; Comércio atacadista de instrumentos e materiais para uso médico, cirúrgico, hospitalar e de laboratórios; Comércio atacadista de material elétrico; Comércio atacadista de materiais de construção em geral; Comércio atacadista de defensivos agrícolas, adubos, fertilizantes e corretivos do solo; Comércio varejista de tintas e materiais para pintura; Comércio varejista de material elétrico; Comércio varejista de vidros; Comércio varejista de ferragens e ferramentas; Comércio varejista de materiais hidráulicos; Comércio varejista de cal, areia, pedra britada, tijolos e telhas; Comércio varejista de materiais de construção não especificados anteriormente; Comércio varejista de pedras para revestimento; Comércio varejista de materiais de construção em geral; Comércio varejista especializado de equipamentos e suprimentos de informática; Comércio varejista especializado de eletrodomésticos e equipamentos de áudio e vídeo; Comércio varejista de móveis; Comércio varejista de artigos de iluminação; Comércio varejista especializado de peças e acessórios para aparelhos eletroeletrônicos para uso doméstico, exceto informática e comunicação; Comércio varejista de outros artigos de uso doméstico não especificados anteriormente; Comércio varejista de artigos de papelaria; Outras atividades de publicidade não especificadas anteriormente; Aluguel de palcos, coberturas e outras estruturas de uso temporário, exceto andaimes; Atividades de limpeza não especificadas anteriormente; Reparação e manutenção de equipamentos eletroeletrônicos de uso pessoal e doméstico

Req: 81100000661048

Página 3

27/09/2021



Certifico o Registro em 27/09/2021
Arquivamento 20000734490 de 27/09/2021 Protocolo 215812743 de 24/09/2021 NIRE 15201159727
Nome da empresa K S NASCIMENTO E CIA LTDA
Este documento pode ser verificado em <http://regin.jucepa.pa.gov.br/autenticacaodocumentos/autenticacao.aspx>
Chancela 46065330520957

5ª ALTERAÇÃO CONTRATUAL DA SOCIEDADE
K S NASCIMENTO E CIA LTDA
CNPJ nº 12.847.835/0001-60

CNAE FISCAL

- 4756-3/00 - Comércio varejista especializado de instrumentos musicais e acessórios
- 3313-9/01 - Manutenção e reparação de geradores, transformadores e motores elétricos
- 4120-4/00 - Construção de edifícios
- 4313-4/00 - Obras de terraplenagem
- 4321-5/00 - Instalação e Manutenção Elétrica
- 4322-3/02 - Instalação e manutenção de sistemas centrais de ar-condicionado, de ventilação e refrigeração
- 4330-4/04 - Serviços de pintura de edifícios em geral
- 4330-4/99 - Outras obras de acabamento da construção
- 4399-1/03 - Obras de alvenaria
- 4399-1/99 - Serviços especializados para construção não especificados anteriormente
- 4623-1/06 - Comércio atacadista de sementes, flores, plantas e gramas
- 4645-1/01 - Comércio atacadista de instrumentos e materiais para uso médico, cirúrgico, hospitalar e de laboratórios
- 4673-7/00 - Comércio atacadista de material elétrico
- 4679-6/99 - Comércio atacadista de materiais de construção em geral
- 4683-4/00 - Comércio atacadista de defensivos agrícolas, adubos, fertilizantes e corretivos do solo
- 4741-5/00 - Comércio varejista de tintas e materiais para pintura
- 4742-3/00 - Comércio varejista de material elétrico
- 4743-1/00 - Comércio varejista de vidros
- 4744-0/01 - Comércio varejista de ferragens e ferramentas
- 4744-0/03 - Comércio varejista de materiais hidráulicos
- 4744-0/04 - Comércio varejista de cal, areia, pedra britada, tijolos e telhas
- 4744-0/05 - Comércio varejista de materiais de construção não especificados anteriormente
- 4744-0/06 - Comércio varejista de pedras para revestimento
- 4744-0/99 - Comércio varejista de materiais de construção em geral
- 4751-2/01 - Comércio varejista especializado de equipamentos e suprimentos de informática
- 4753-9/00 - Comércio varejista especializado de eletrodomésticos e equipamentos de áudio e vídeo
- 4754-7/01 - Comércio varejista de móveis
- 4754-7/03 - Comércio varejista de artigos de iluminação
- 4757-1/00 - Comércio varejista especializado de peças e acessórios para aparelhos eletroeletrônicos para uso doméstico, exceto informática e comunicação
- 4759-8/99 - Comércio varejista de outros artigos de uso doméstico não especificados anteriormente
- 4761-0/03 - Comércio varejista de artigos de papelaria
- 7319-0/99 - Outras atividades de publicidade não especificadas anteriormente
- 7739-0/03 - Aluguel de palcos, coberturas e outras estruturas de uso temporário, exceto andaimes
- 8129-0/00 - Atividades de limpeza não especificadas anteriormente
- 9521-5/00 - Reparação e manutenção de equipamentos eletroeletrônicos de uso pessoal e doméstico

Req: 81100000661048

Página 4



http://assinador.pscs.com.br/assinadorweb/autenticacao?chave1=13qMyL-T54NZiWYfUg&chave2=K7ZjYVVDIDmUwx_BDMXoW
ASSINADO DIGITALMENTE POR: 94963584204-NADIELY RAQUEL ROCHA DA SILVA|72252758287-KARLUCCIENO DA SILVA NASCIMENTO



27/09/2021

5ª ALTERAÇÃO CONTRATUAL DA SOCIEDADE
K S NASCIMENTO E CIA LTDA
CNPJ nº 12.847.835/0001-60



http://assinador.pscs.com.br/assinadorweb/autenticacao?chave1=_13qMYL-t154NZ1z1WYfY0g&chave2=K72jyVYD1lDmUwx_BDMXow
ASSINADO DIGITALMENTE POR: 94963584204-NADIELY RAQUEL ROCHA DA SILVA|72252758287-KARLUCILENO DA SILVA NASCIMENTO

CLÁUSULA DÉCIMA SEGUNDA. A sociedade iniciou suas atividades em 12/11/2010 e seu prazo de duração é indeterminado. (art. 997, II, CC/2002).

DO BALANÇO PATRIMONIAL DOS LUCROS E PERDAS

CLÁUSULA DÉCIMA TERCEIRA. Ao término de cada exercício social, em 31 de dezembro, o administrador prestará contas justificadas de sua administração, procedendo à elaboração do inventário, do balanço patrimonial e do balanço de resultado econômico, cabendo aos sócios, na proporção de suas quotas, os lucros ou perdas apurados. (art. 1.065, CC/2002)

CLÁUSULA DÉCIMA QUARTA. Nos quatro meses seguintes ao término do exercício social, os sócios deliberarão sobre as contas e designarão administrador (es), quando for o caso. (arts. 1.071 e 1.072, § 2º e art. 1.078, CC/2002)

DO FALECIMENTO DE SÓCIO

CLÁUSULA DÉCIMA QUINTA. Falecendo ou interditado qualquer sócio, a sociedade continuará sua atividade com os herdeiros ou sucessores. Não sendo possível ou inexistindo interesse destes ou do(s) sócio(s) remanescente(s), o valor de seus haveres será apurado e liquidado com base na situação patrimonial da sociedade, à data da resolução, verificada em balanço especialmente levantado.

Parágrafo único. O mesmo procedimento será adotado em outros casos em que a sociedade se resolva em relação a seu sócio. (arts. 1.028 e 1.031, CC/2002)

DOS CASOS OMISSOS

CLÁUSULA DÉCIMA SEXTA. Os casos omissos no presente contrato serão resolvidos pelo consenso dos sócios, com observância da Lei nº 10.406/2002.

DO FORO

CLÁUSULA DÉCIMA SÉTIMA. Fica eleito o foro de Castanhal, PA, para o exercício e o cumprimento dos direitos e obrigações resultantes deste contrato.

E, por estarem assim justos e contratados, assinam este instrumento.

CASTANHAL (PA), 01 de setembro de 2021.

NADIELY RAQUEL ROCHA DA SILVA

KARLUCILENO DA SILVA NASCIMENTO

Req: 81100000661048

Página 5

27/09/2021

Certifico o Registro em 27/09/2021

Arquivamento 20000734490 de 27/09/2021 Protocolo 215812743 de 24/09/2021 NIRE 15201159727

Nome da empresa K S NASCIMENTO E CIA LTDA

Este documento pode ser verificado em <http://regin.jucepa.pa.gov.br/autenticacaodocumentos/autenticacao.aspx>

Chancela 46065330520957





215812743

TERMO DE AUTENTICAÇÃO



NOME DA EMPRESA	K S NASCIMENTO E CIA LTDA
PROTOCOLO	215812743 - 24/09/2021
ATO	002 - ALTERAÇÃO
EVENTO	021 - ALTERAÇÃO DE DADOS (EXCETO NOME EMPRESARIAL)

MATRIZ

NIRE 15201159727
CNPJ 12.847.835/0001-60
CERTIFICO O REGISTRO EM 27/09/2021
SOB N: 20000734490

EVENTOS

051 - CONSOLIDAÇÃO DE CONTRATO/ESTATUTO ARQUIVAMENTO: 20000734490

REPRESENTANTES QUE ASSINARAM DIGITALMENTE

Cpf: 72252758287 - KARLUCILENO DA SILVA NASCIMENTO

Cpf: 94963584204 - NADIELY RAQUEL ROCHA DA SILVA

Maria De Fátima Cavalcante Vasconcelos
Secretaria Geral

27/09/2021



Certifico o Registro em 27/09/2021
Arquivamento 20000734490 de 27/09/2021 Protocolo 215812743 de 24/09/2021 NIRE 15201159727
Nome da empresa K S NASCIMENTO E CIA LTDA
Este documento pode ser verificado em <http://regin.jucepa.pa.gov.br/autenticacaodocumentos/autenticacao.aspx>
Chancela 46065330520957

4ª ALTERAÇÃO CONTRATUAL DA SOCIEDADE
K S NASCIMENTO E CIA LTDA
CNPJ nº 12.847.835/0001-60



http://assinador.pscs.com.br/assinadorweb/autenticacao?chave1=13qMYL-T57aH0o0x9pJmWchave2=K72jvYD1IDmUwx_BDMXow
ASSINADO DIGITALMENTE POR: 94963384204-NADIELY RAQUEL ROCHA DA SILVA|12252758287-KARLUCILENO DA SILVA NASCIMENTO

KARLUCILENO DA SILVA NASCIMENTO nacionalidade brasileira, nascido em **26/04/1984**, solteiro, empresário, CPF nº **722.527.582-87**, Carteira Nacional de Habilitação nº **02433686930**, órgão expedidor DETRAN - PA, residente e domiciliado na Rua Santa Isabel, 88, Loteamento Santa Helena, Nova Olinda, castanhal, PA, CEP 68742110, BRASIL.

NADIELY RAQUEL ROCHA DA SILVA nacionalidade brasileira, nascida em **17/09/1987**, solteira, empresário, CPF nº **949.635.842-04**, Carteira de Identidade nº **5791269**, órgão expedidor SSP - PA, residente e domiciliado na Rua Santa Isabel, 88, Loteamento Santa Helena, Nova Olinda, castanhal, PA, CEP 68742110, BRASIL.

Sócios da sociedade limitada de nome empresarial **K S NASCIMENTO E CIA LTDA**, registrada legalmente por contrato social devidamente arquivado nesta Junta Comercial do Estado do Pará, sob NIRE nº **15201159727**, com sede Avenida Presidente Vargas, 2623, Centro Castanhal, PA, CEP 68.740-005, devidamente inscrita no Cadastro Nacional de Pessoa Jurídica/MF sob o nº **12.847.835/0001-60**, deliberam de pleno e comum acordo ajustarem a presente alteração contratual, nos termos da Lei nº 10.406/ 2002, mediante as condições estabelecidas nas cláusulas seguintes:

OBJETO SOCIAL

CLÁUSULA PRIMEIRA. A sociedade passa a ter o seguinte objeto:

Comércio varejista especializado de instrumentos musicais e acessórios; Construção de edifícios; Obras de terraplenagem; Manutenção e reparação de geradores, transformadores e motores elétricos; Instalação e Manutenção Elétrica; Instalação e manutenção de sistemas centrais de ar condicionado, de ventilação e refrigeração; Serviços de pintura de edifícios em geral; Outras obras de acabamento da construção; Obras de alvenaria; Serviços especializados para construção não especificados anteriormente; Comércio atacadista de sementes, flores, plantas e gramas; Comércio atacadista de instrumentos e materiais para uso médico, cirúrgico, hospitalar e de laboratórios; Comércio atacadista de material elétrico; Comércio atacadista de materiais de construção em geral; Comércio atacadista de defensivos agrícolas, adubos, fertilizantes e corretivos do solo; Comércio varejista de tintas e materiais para pintura; Comércio varejista de material elétrico; Comércio varejista de vidros; Comércio varejista de ferragens e ferramentas; Comércio varejista de materiais hidráulicos; Comércio varejista de cal, areia, pedra britada, tijolos e telhas; Comércio varejista de materiais de construção não especificados anteriormente; Comércio varejista de pedras para revestimento; Comércio varejista de materiais de construção em geral; Comércio varejista especializado de equipamentos e suprimentos de informática; Comércio varejista especializado de eletrodomésticos e equipamentos de áudio e vídeo; Comércio varejista de móveis; Comércio varejista de artigos de iluminação; Comércio varejista especializado de peças e acessórios para aparelhos eletroeletrônicos para uso doméstico, exceto informática e comunicação; Comércio varejista de outros artigos de uso doméstico não especificados anteriormente; Comércio varejista de artigos de papelaria; Outras atividades de publicidade não especificadas anteriormente; Aluguel de palcos, coberturas e outras estruturas de uso temporário, exceto andaimes; Atividades de limpeza não especificadas anteriormente; Reparação e manutenção de equipamentos eletroeletrônicos de uso pessoal e doméstico

Página 1 de 6

30/06/2021

Certifico o Registro em 30/06/2021
Arquivamento 20000719626 de 30/06/2021 Protocolo 216193133 de 29/06/2021 NIRE 15201159727
Nome da empresa K S NASCIMENTO E CIA LTDA
Este documento pode ser verificado em <http://regin.jucepa.pa.gov.br/autenticacaodocumentos/autenticacao.aspx>
Chancela 49548197381400



4ª ALTERAÇÃO CONTRATUAL DA SOCIEDADE
K S NASCIMENTO E CIA LTDA
CNPJ nº 12.847.835/0001-60

CNAE FISCAL



http://assinador.pscs.com.br/assinadorweb/autenticacao?chave1=13qMYL-T57aH00Qx9pLmW&chave2=K72jYVYDI1DmUwx_BDXKow
ASSINADO DIGITALMENTE POR: 94963584204-NADIELY RAQUEL ROCHA DA SILVA/12252758287-KARLUCCIENO DA SILVA NASCIMENTO

- 4756-3/00 - Comércio varejista especializado de instrumentos musicais e acessórios
- 3313-9/01 - Manutenção e reparação de geradores, transformadores e motores elétricos
- 4120-4/00 - Construção de edifícios
- 4313-4/00 - Obras de terraplenagem
- 4321-5/00 - Instalação e Manutenção Elétrica
- 4322-3/02 - Instalação e manutenção de sistemas centrais de ar condicionado, de ventilação e refrigeração
- 4330-4/04 - Serviços de pintura de edifícios em geral
- 4330-4/99 - Outras obras de acabamento da construção
- 4399-1/03 - Obras de alvenaria
- 4399-1/99 - Serviços especializados para construção não especificados anteriormente
- 4623-1/06 - Comércio atacadista de sementes, flores, plantas e gramas
- 4645-1/01 - Comércio atacadista de instrumentos e materiais para uso médico, cirúrgico, hospitalar e de laboratórios
- 4673-7/00 - Comércio atacadista de material elétrico
- 4679-6/99 - Comércio atacadista de materiais de construção em geral
- 4683-4/00 - Comércio atacadista de defensivos agrícolas, adubos, fertilizantes e corretivos do solo
- 4741-5/00 - Comércio varejista de tintas e materiais para pintura
- 4742-3/00 - Comércio varejista de material elétrico
- 4743-1/00 - Comércio varejista de vidros
- 4744-0/01 - Comércio varejista de ferragens e ferramentas
- 4744-0/03 - Comércio varejista de materiais hidráulicos
- 4744-0/04 - Comércio varejista de cal, areia, pedra britada, tijolos e telhas
- 4744-0/05 - Comércio varejista de materiais de construção não especificados anteriormente
- 4744-0/06 - Comércio varejista de pedras para revestimento
- 4744-0/99 - Comércio varejista de materiais de construção em geral
- 4751-2/01 - Comércio varejista especializado de equipamentos e suprimentos de informática
- 4753-9/00 - Comércio varejista especializado de eletrodomésticos e equipamentos de áudio e vídeo
- 4754-7/01 - Comércio varejista de móveis
- 4754-7/03 - Comércio varejista de artigos de iluminação
- 4757-1/00 - Comércio varejista especializado de peças e acessórios para aparelhos eletroeletrônicos para uso doméstico, exceto informática e comunicação
- 4759-8/99 - Comércio varejista de outros artigos de uso doméstico não especificados anteriormente
- 4761-0/03 - Comércio varejista de artigos de papelaria
- 7319-0/99 - Outras atividades de publicidade não especificadas anteriormente
- 7739-0/03 - Aluguel de palcos, coberturas e outras estruturas de uso temporário, exceto andaimes
- 8129-0/00 - Atividades de limpeza não especificadas anteriormente
- 9521-5/00 - Reparação e manutenção de equipamentos eletroeletrônicos de uso pessoal e doméstico

Página 2 de 6



Certifico o Registro em 30/06/2021

30/06/2021

Arquivamento 20000719626 de 30/06/2021 Protocolo 216193133 de 29/06/2021 NIRE 15201159727

Nome da empresa K S NASCIMENTO E CIA LTDA

Este documento pode ser verificado em <http://regin.jucepa.pa.gov.br/autenticacaodocumentos/autenticacao.aspx>

Chancela 49548197381400

**4ª ALTERAÇÃO CONTRATUAL DA SOCIEDADE
K S NASCIMENTO E CIA LTDA
CNPJ nº 12.847.835/0001-60
DA RATIFICAÇÃO E FORO**



http://assinador.pscs.com.br/assinadorweb/autenticacao?chave1=13qWYl-T57aHo0Qx9pLm&chave2=K72jyVYD1IDmUwx_BDXxow
ASSINADO DIGITALMENTE POR: 94963584204-NADIELY RAQUEL ROCHA DA SILVA|12252758287-KARLUCILENO DA SILVA NASCIMENTO

CLÁUSULA SEGUNDA. O foro para o exercício e o cumprimento dos direitos e obrigações resultantes do contrato social permanece em CASTANHAL (PA).

Em face das alterações acima, consolida-se o contrato social, nos termos da Lei nº 10.406/2002, mediante as condições e cláusulas seguintes

CONSOLIDAÇÃO DO CONTRATO

DO NOME EMPRESARIAL, DA SEDE E DAS FILIAIS

CLÁUSULA PRIMEIRA. A sociedade é denominada “K S NASCIMENTO E CIA LTDA”. (art. 997, II, CC/2002)

CLÁUSULA SEGUNDA. A sociedade tem sede e domicílio na Avenida Presidente Vargas, 2623, Centro, Castanhal, PA, CEP 68.740-005.

CLÁUSULA TERCEIRA. A sociedade poderá, a qualquer tempo, abrir ou fechar filial ou outra dependência, mediante alteração contratual, desde que aprovado pelos sócios, nos termos do art. 1.076 da Lei nº 10.406/ 2002.

DO ENQUADRAMENTO

CLÁUSULA QUARTA. Declara, sob as penas da lei, que se enquadra na condição de EMPRESA DE PEQUENO PORTE - EPP nos termos da Lei Complementar nº 123, de 14/12/2006.

DO CAPITAL SOCIAL E DA CESSÃO E TRANSFERÊNCIA DAS QUOTAS

CLÁUSULA QUINTA. O Capital Social é de R\$ 150.000,00 (Cento e Cinquenta Mil Reais), dividido em 150.000 quotas no valor nominal de R\$ 1,00 (Um Real) cada uma, totalmente integralizada, em moeda corrente do País, pelos sócios, da seguinte forma:

KARLUCILENO DA SILVA NASCIMENTO, com 75.000 (setenta e cinco mil) quotas, perfazendo um total de R\$ 20.000,00 (setenta e cinco mil reais) integralizado;

NADIELY RAQUEL ROCHA DA SILVA, com 20.000 (setenta e cinco mil) quotas, perfazendo um total de R\$ 20.000,00 (setenta e cinco mil reais) integralizado.

CLÁUSULA SEXTA. As quotas são indivisíveis e não poderão ser cedidas ou transferidas a terceiros sem o consentimento do(s) outro(s) sócio(s), a quem fica assegurado, em igualdade de condições e preço direito de preferência para a sua aquisição, se postas à venda, formalizando, se realizada a cessão delas, a alteração contratual pertinente. (art. 1.056, art. 1.057, CC/2002).

CLÁUSULA SÉTIMA. A responsabilidade de cada sócio é restrita ao valor de suas quotas, mas todos respondem solidariamente pela integralização do capital social. (art. 1.052, CC/2002).

Página 3 de 6

30/06/2021



Certifico o Registro em 30/06/2021
Arquivamento 20000719626 de 30/06/2021 Protocolo 216193133 de 29/06/2021 NIRE 15201159727
Nome da empresa K S NASCIMENTO E CIA LTDA
Este documento pode ser verificado em <http://regin.jucepa.pa.gov.br/autenticacaodocumentos/autenticacao.aspx>
Chancela 49548197381400

4ª ALTERAÇÃO CONTRATUAL DA SOCIEDADE
K S NASCIMENTO E CIA LTDA
CNPJ nº 12.847.835/0001-60

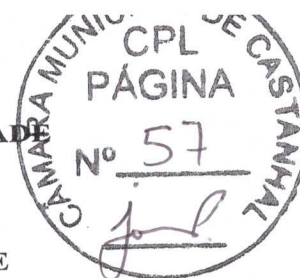

http://assinador.pscs.com.br/assinadorweb/autenticacao?chave1=13qMyL-T57aHo0Qx9pLm&chave2=K72jvYyD1DmUwx_EDMXow
ASSINADO DIGITALMENTE POR: 9496384204-NADIELY RAQUEL ROCHA DA SILVA | 72252758287-KARLUCILENO DA SILVA NASCIMENTO

DA ADMINISTRAÇÃO E DO PRÓ-LABORE

CLÁUSULA OITAVA. A administração da sociedade cabe **isoladamente** ao Sócio **KARLUCILENO DA SILVA NASCIMENTO**; cabe **isoladamente** à Sócia **NADIELY RAQUEL ROCHA DA SILVA**; com os poderes e atribuições de representação ativa e passiva na sociedade, judicial e extrajudicialmente, podendo praticar todos os atos compreendidos no objeto social, sempre de interesse da sociedade, autorizado o uso do nome empresarial, vedado, no entanto, fazê-lo em atividades estranhas ao interesse social ou assumir obrigações seja em favor de qualquer dos quotistas ou de terceiros, bem como onerar ou alienar bens imóveis da sociedade, sem autorização do(s) outro(s) sócio(s). (arts. 997 VI; 1.013. 1.015, 1064, CC/2002).

CLAUSULA NONA. Os sócios poderão de comum acordo, fixar uma retirada mensal a título de *pro labore* ou *distribuição de lucro*, observadas as disposições regulamentares pertinentes.

DA DECLARAÇÃO DE DESIMPEDIMENTO

CLÁUSULA DÉCIMA. Os Administradores declaram, sob as penas da lei, que não estão impedidos de exercer a administração da sociedade, por lei especial ou em virtude de condenação criminal, ou por se encontrar sob os efeitos dela, a pena que vede, ainda que temporariamente, o acesso a cargos públicos; ou por crime falimentar, de prevaricação, peita ou suborno, concussão, peculato ou contra a economia popular, contra o sistema financeiro nacional, contra normas de defesa da concorrência, contra as relações de consumo, fé pública ou propriedade. (art. 1.011, § 1º, CC/2002)

DO OBJETO SOCIAL E DA DURAÇÃO

CLÁUSULA DÉCIMA PRIMEIRA. O objeto social é:

Comércio varejista especializado de instrumentos musicais e acessórios; Construção de edifícios; Obras de terraplenagem; **Manutenção e reparação de geradores, transformadores e motores elétricos**; Instalação e Manutenção Elétrica; Instalação e manutenção de sistemas centrais de ar condicionado, de ventilação e refrigeração; Serviços de pintura de edifícios em geral; Outras obras de acabamento da construção; Obras de alvenaria; Serviços especializados para construção não especificados anteriormente; Comércio atacadista de sementes, flores, plantas e gramas; Comércio atacadista de instrumentos e materiais para uso médico, cirúrgico, hospitalar e de laboratórios; Comércio atacadista de material elétrico; Comércio atacadista de materiais de construção em geral; Comércio atacadista de defensivos agrícolas, adubos, fertilizantes e corretivos do solo; Comércio varejista de tintas e materiais para pintura; Comércio varejista de material elétrico; Comércio varejista de vidros; Comércio varejista de ferragens e ferramentas; Comércio varejista de materiais hidráulicos; Comércio varejista de cal, areia, pedra britada, tijolos e telhas; Comércio varejista de materiais de construção não especificados anteriormente; Comércio varejista de pedras para revestimento; Comércio varejista de materiais de construção em geral; Comércio varejista especializado de equipamentos e suprimentos de informática; Comércio varejista especializado de eletrodomésticos e equipamentos de áudio e vídeo; Comércio varejista de móveis; Comércio varejista de artigos de iluminação; Comércio varejista especializado de peças e acessórios para aparelhos eletroeletrônicos para uso doméstico, exceto informática e comunicação; Comércio varejista de outros artigos de uso doméstico não especificados anteriormente; Comércio varejista de artigos de papelaria; Outras atividades de publicidade não especificadas anteriormente; Aluguel de palcos, coberturas e outras estruturas de uso temporário, exceto andaimes; Atividades de limpeza não especificadas anteriormente; Reparação e manutenção de equipamentos eletroeletrônicos de uso pessoal e doméstico

Página 4 de 6

30/06/2021

Certifico o Registro em 30/06/2021

Arquivamento 20000719626 de 30/06/2021 Protocolo 216193133 de 29/06/2021 NIRE 15201159727

Nome da empresa K S NASCIMENTO E CIA LTDA

Este documento pode ser verificado em <http://regin.jucepa.pa.gov.br/autenticacaodocumentos/autenticacao.aspx>

Chancela 49548197381400



4ª ALTERAÇÃO CONTRATUAL DA SOCIEDADE
K S NASCIMENTO E CIA LTDA
CNPJ nº 12.847.835/0001-60



http://assinador.pscs.com.br/assinadorweb/autenticacao?chave1=_13qMYL-T57aHo0Qx9pImw&chave2=K72jyVYD1IDmUw_BDMXw
ASSINADO DIGITALMENTE POR: 94963584204-NADIELY RAQUEL ROCHA DA SILVA | 72252758287-KARLUCCIENO DA SILVA NASCIMENTO

CNAE FISCAL

- 4756-3/00 - Comércio varejista especializado de instrumentos musicais e acessórios
- 3313-9/01 - Manutenção e reparação de geradores, transformadores e motores elétricos
- 4120-4/00 - Construção de edifícios
- 4313-4/00 - Obras de terraplenagem
- 4321-5/00 - Instalação e Manutenção Elétrica
- 4322-3/02 - Instalação e manutenção de sistemas centrais de ar condicionado, de ventilação e refrigeração
- 4330-4/04 - Serviços de pintura de edifícios em geral
- 4330-4/99 - Outras obras de acabamento da construção
- 4399-1/03 - Obras de alvenaria
- 4399-1/99 - Serviços especializados para construção não especificados anteriormente
- 4623-1/06 - Comércio atacadista de sementes, flores, plantas e gramas
- 4645-1/01 - Comércio atacadista de instrumentos e materiais para uso médico, cirúrgico, hospitalar e de laboratórios
- 4673-7/00 - Comércio atacadista de material elétrico
- 4679-6/99 - Comércio atacadista de materiais de construção em geral
- 4683-4/00 - Comércio atacadista de defensivos agrícolas, adubos, fertilizantes e corretivos do solo
- 4741-5/00 - Comércio varejista de tintas e materiais para pintura
- 4742-3/00 - Comércio varejista de material elétrico
- 4743-1/00 - Comércio varejista de vidros
- 4744-0/01 - Comércio varejista de ferragens e ferramentas
- 4744-0/03 - Comércio varejista de materiais hidráulicos
- 4744-0/04 - Comércio varejista de cal, areia, pedra britada, tijolos e telhas
- 4744-0/05 - Comércio varejista de materiais de construção não especificados anteriormente
- 4744-0/06 - Comércio varejista de pedras para revestimento
- 4744-0/99 - Comércio varejista de materiais de construção em geral
- 4751-2/01 - Comércio varejista especializado de equipamentos e suprimentos de informática
- 4753-9/00 - Comércio varejista especializado de eletrodomésticos e equipamentos de áudio e vídeo
- 4754-7/01 - Comércio varejista de móveis
- 4754-7/03 - Comércio varejista de artigos de iluminação
- 4757-1/00 - Comércio varejista especializado de peças e acessórios para aparelhos eletroeletrônicos para uso doméstico, exceto informática e comunicação
- 4759-8/99 - Comércio varejista de outros artigos de uso doméstico não especificados anteriormente
- 4761-0/03 - Comércio varejista de artigos de papelaria
- 7319-0/99 - Outras atividades de publicidade não especificadas anteriormente
- 7739-0/03 - Aluguel de palcos, coberturas e outras estruturas de uso temporário, exceto andaimes
- 8129-0/00 - Atividades de limpeza não especificadas anteriormente
- 9521-5/00 - Reparação e manutenção de equipamentos eletroeletrônicos de uso pessoal e doméstico

Página 5 de 6



Certifico o Registro em 30/06/2021
Arquivamento 20000719626 de 30/06/2021 Protocolo 216193133 de 29/06/2021 NIRE 15201159727
Nome da empresa K S NASCIMENTO E CIA LTDA
Este documento pode ser verificado em <http://regin.jucepa.pa.gov.br/autenticacaodocumentos/autenticacao.aspx>
Chancela 49548197381400

30/06/2021

**4ª ALTERAÇÃO CONTRATUAL DA SOCIEDADE
K S NASCIMENTO E CIA LTDA
CNPJ nº 12.847.835/0001-60**



http://assinador.pscs.com.br/assinadorweb/autenticacao?chave1=13qkyl-T57aHo0Qx9plm&chave2=k72jyvYD1IDmUwxBDMXco
ASSINADO DIGITALMENTE POR: 94963584204-NADIELY RAQUEL ROCHA DA SILVA|72252758287-KARLUCILENO DA SILVA NASCIMENTO

CLÁUSULA DÉCIMA SEGUNDA. A sociedade iniciou suas atividades em 12/11/2010 e seu prazo de duração é indeterminado. (art. 997, II, CC/2002).

DO BALANÇO PATRIMONIAL DOS LUCROS E PERDAS

CLÁUSULA DÉCIMA TERCEIRA. Ao término de cada exercício social, em 31 de dezembro, o administrador prestará contas justificadas de sua administração, procedendo à elaboração do inventário, do balanço patrimonial e do balanço de resultado econômico, cabendo aos sócios, na proporção de suas quotas, os lucros ou perdas apurados. (art. 1.065, CC/2002)

CLÁUSULA DÉCIMA QUARTA. Nos quatro meses seguintes ao término do exercício social, os sócios deliberarão sobre as contas e designarão administrador (es), quando for o caso. (arts. 1.071 e 1.072, § 2º e art. 1.078, CC/2002)

DO FALECIMENTO DE SÓCIO

CLÁUSULA DÉCIMA QUINTA. Falecendo ou interditado qualquer sócio, a sociedade continuará sua atividade com os herdeiros ou sucessores. Não sendo possível ou inexistindo interesse destes ou do(s) sócio(s) remanescente(s), o valor de seus haveres será apurado e liquidado com base na situação patrimonial da sociedade, à data da resolução, verificada em balanço especialmente levantado.

Parágrafo único. O mesmo procedimento será adotado em outros casos em que a sociedade se resolva em relação a seu sócio. (arts. 1.028 e 1.031, CC/2002)

DOS CASOS OMISSOS

CLÁUSULA DÉCIMA SEXTA. Os casos omissos no presente contrato serão resolvidos pelo consenso dos sócios, com observância da Lei nº 10.406/2002.

DO FORO

CLÁUSULA DÉCIMA SÉTIMA. Fica eleito o foro de Castanhal, PA, para o exercício e o cumprimento dos direitos e obrigações resultantes deste contrato.

E, por estarem assim justos e contratados, assinam este instrumento.

CASTANHAL (PA), 01 de junho de 2021.

KARLUCILENO DA SILVA NASCIMENTO

NADIELY RAQUEL ROCHA DA SILVA

Página 6 de 6

30/06/2021



Certifico o Registro em 30/06/2021
Arquivamento 20000719626 de 30/06/2021 Protocolo 216193133 de 29/06/2021 NIRE 15201159727
Nome da empresa K S NASCIMENTO E CIA LTDA
Este documento pode ser verificado em <http://regin.jucepa.pa.gov.br/autenticacaodocumentos/autenticacao.aspx>
Chancela 49548197381400



216193133

TERMO DE AUTENTICAÇÃO

NOME DA EMPRESA	K S NASCIMENTO E CIA LTDA
PROTOCOLO	216193133 - 29/06/2021
ATO	002 - ALTERAÇÃO
EVENTO	021 - ALTERAÇÃO DE DADOS (EXCETO NOME EMPRESARIAL)

MATRIZ

NIRE 15201159727
CNPJ 12.847.835/0001-60
CERTIFICO O REGISTRO EM 30/06/2021
SOB N: 20000719626

EVENTOS

051 - CONSOLIDAÇÃO DE CONTRATO/ESTA TUTO ARQUIVAMENTO: 20000719626

REPRESENTANTES QUE ASSINARAM DIGITALMENTE

Cpf: 72252758287 - KARLUCILENO DA SILVA NASCIMENTO

Cpf: 94963584204 - NADIELY RAQUEL ROCHA DA SILVA

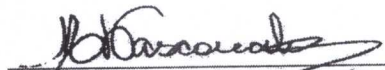
Maria De Fátima Cavalcante Vasconcelos
Secretaria Geral

1

30/06/2021



INSTRUMENTO PARTICULAR DE CONSTITUIÇÃO DA SOCIEDADE LIMITADA QUE GIRARÁ SOB A DENOMINAÇÃO SOCIAL DE K S NASCIMENTO E CIA LTDA, QUE SERÁ REGIDA PELAS CLÁUSULAS E CONDIÇÕES SEGUINTE:

Pelo Presente Instrumento Particular de Constituição de uma sociedade Limitada, o Sr. **KARLUCILENO DA SILVA NASCIMENTO**, nascido em 26 de abril de 1984, brasileiro, comerciante, solteiro, portador da Carteira de Identidade n.º 4.310.321, expedida pela SSP/PA e C.P.F n.º 722.527.582-87 e a Sra. **NADIELY RAQUEL ROCHA DA SILVA**, nascida em 17 de setembro de 1987, brasileira, comerciante, solteira, portadora da Carteira de Identidade n.º 5.791.269, expedida pela PC/PA e C.P.F n.º 949.635.842-04, ambos residentes na Rua Santa Isabel, 88 loteamento Santa Helena no bairro Nova Olinda, CEP 68.742-110 na cidade de Castanhal/PA, resolvem de comum acordo e nas melhores formas de direito, constituírem uma sociedade limitada, à qual se regerá sob as Cláusulas e condições seguintes:

CLÁUSULA PRIMEIRA: A sociedade girará sob a denominação social de **K S NASCIMENTO E CIA LTDA**, com sede à Av. Presidente Vargas, 2623 no bairro Centro CEP 68.740-005 nesta cidade de Castanhal/PA, podendo, entretanto abrir filiais em qualquer parte do território Nacional ou extingui-las na conveniência da sociedade e obedecidas às exigências preceituadas em Lei.

PARÁGRAFO ÚNICO: - Para efeitos fiscais a sociedade usará o nome de fantasia de **LENO SOM**.

CLÁUSULA SEGUNDA: A Sociedade terá como atividades: Comércio varejista especializado de instrumentos musicais e acessórios (4756-3/00); Comércio varejista de artigos de iluminação (4754-7/03); Comércio varejista de tintas e materiais para pintura (4741-5/00); Comércio varejista de ferragens e ferramentas (4744-0/01); Comércio varejista de madeiras e artefatos (4744-0/02) e Comércio varejista de material elétrico (4742-3/00).

CLÁUSULA TERCEIRA: O Capital Social será de R\$ 80.000,00 (oitenta mil reais), sendo 80.000 (oitenta mil) quotas de R\$ 1,00 (hum real) cada, que serão distribuídas da seguinte forma: 40.000 (quarenta mil) quotas para o sócio **KARLUCILENO DA SILVA NASCIMENTO**, no valor de R\$ 40.000,00 (quarenta mil reais) e 40.000 (quarenta mil) quotas para a sócia **NADIELY RAQUEL ROCHA DA SILVA**, no valor de R\$ 40.000,00 (quarenta mil reais), totalmente integralizado neste ato em moeda corrente e legal do país.

CLÁUSULA QUARTA: A duração da sociedade será por tempo indeterminado, e iniciará suas atividades a partir da data do registro deste instrumento na **Junta Comercial do Estado do Pará (JUCEPA)**. Podendo, entretanto, a sociedade ser dissolvida em qualquer tempo, desde que satisfeitas as exigências legais e de conformidade com a vontade de seus sócios.

Nadiely Raquel Rocha da Silva

Karlucileno da Silva Nascimento



CLÁUSULA QUINTA: As quotas que compõem O Capital Social da Sociedade são indivisíveis e não poderão ser vendidas ou transferidas a terceiros, sem o expresso consentimento por escrito de todos os sócios contratantes e em instrumento especial para esse fim, cabendo aos sócios, a preferência pela aquisição das quotas a serem vendidas ou transferidas.

CLÁUSULA SEXTA: A administração da sociedade caberá a ambos os sócios isoladamente, que se incumbirão de todas as operações e representá-la ativa e passivamente, judicial e extrajudicialmente, nos termos dos Artigos 977, VI; 1013, 1015 e 1064 do Código Civil de 2002, ou por 01 (um) procurador, especialmente nomeada com poderes para representá-la ativa e passivamente, judicial e extrajudicialmente e exclusivamente para os negócios da própria sociedade, sendo expressamente vedado, no entanto o seu uso em favor de terceiros.

CLÁUSULA SÉTIMA: Os administradores declaram; sob penas da lei, que não estão impedidos de exercerem a administração da sociedade, por lei especial, ou em virtudes de condenação criminal, ou por se encontrarem sob os efeitos dela, a pena que vede, ainda que temporariamente, o acesso a cargos públicos; ou por crime falimentar, de prevaricação peita ou suborno, concussão, peculato, ou contra a economia popular, contra o sistema financeiro nacional, contra normas de defesa da concorrência, contra as relações de consumo, fé pública, ou a propriedade.

CLÁUSULA OITAVA: Os sócios receberão a título de pró-labore o quanto permitido por lei do imposto de renda em vigor, e todas as importâncias retiradas fora deste limite serão levadas imediatamente à conta particular de cada sócio que for necessário.

CLÁUSULA NONA: A responsabilidade dos sócios é limitada ao total de suas quotas, mas todos respondem solidariamente pela integração do Capital Social nos termos da lei, sendo que a Sociedade poderá, a qualquer momento e tempo, mudar o seu tipo jurídico.

CLÁUSULA DÉCIMA: Os sócios distribuirão entre si os encargos sociais sendo vetados o emprego da firma em fiaças, avais, endossos e outros documentos em benefício de terceiros, ficando nulo o ato que for assinado por um dos sócios em nome da firma.

CLÁUSULA DÉCIMA PRIMEIRA: Ao término de cada exercício social, em 31 de dezembro a administradora prestará contas justificadas de sua administração, procedendo à elaboração do Inventário, do Balanço Patrimonial e do balanço do resultado econômico, cabendo aos sócios, na proporção de suas quotas os lucros ou perdas apurados.

CLÁUSULA DÉCIMA SEGUNDA: Em caso de falecimento, interdição ou retirada de um dos sócios, a sociedade não se dissolverá, podendo a sociedade continuar com os herdeiros de um dos sócios falecido ou interdito, os quais terão direito de permanecer na Sociedade com os direitos que o mesmo possuía.

Nadielely Raquel Rocha da Silva
Kaufmann da Silva Wardman



CLÁUSULA DÉCIMA TERCEIRA: As dúvidas ou divergências que por ventura venha a surgir entre os sócios, deverão ser resolvidas amigavelmente, mas tão não ocorrendo, ficará eleito o foro da cidade de Castanhal, Estado do Pará para sua solução.

CLÁUSULA DÉCIMA QUARTA: As deliberações sociais, ainda que implique em alteração contratual, poderão ser tomadas pelos sócios.

E, por se acharem em perfeito acordo, de tudo quanto neste instrumento particular foi lavrado, obrigam-se a cumprir o presente assinando-o abaixo, em três vias de igual teor com a primeira destinada o registro e arquivamento na Junta Comercial do Estado do Pará (JUCEPA), para que produza efeito legal.

Castanhal/PA, 10 de novembro de 2010.

Karlucileno da Silva Nascimento
KARLUCILENO DA SILVA NASCIMENTO
Nadiely Raquel Rocha da Silva
NADIELY RAQUEL ROCHA DA SILVA





Cláudio Borges
Técnico Jucepa
Mat. 24183745/2

REPUBLICA FEDERATIVA DO BRASIL
 MINISTÉRIO DA INFRAESTRUTURA
 DEPARTAMENTO NACIONAL DE TRANSPORTES
 CARTEIRA NACIONAL DE HABILITAÇÃO

NOME
 NADIELY RAQUEL ROCHA DA SILVA

DOC. IDENTIDADE / ÓRG. EMISSOR / UF
 5791269 PC/PA

CPF 949.635.842-04 **DATA NASCIMENTO** 17/09/1987

FILIAÇÃO
 MARIA DE FATIMA ROCHA DA SILVA

PERMISSÃO ACC CAT. HAR AB

Nº REGISTRO 04873383775 **VALIDADE** 30/01/2025 **EM HABILITAÇÃO** 27/01/2010

OBSERVAÇÕES

Nadely Raquel Rocha da Silva

LOCAL CASTANHAI, PA **DATA EMISSÃO** 03/11/2020

Marcos Lima Cavaleiro
 ASSINATURA DO EMISSOR

91060394145
 PA276087950

PARÁ

VALIDA EM TODO O TERRITÓRIO NACIONAL 2131256830

PROIBIDO PLASTIFICAR 2131256830



REPÚBLICA FEDERATIVA DO BRASIL
CADASTRO NACIONAL DA PESSOA JURÍDICA



NÚMERO DE INSCRIÇÃO 12.847.835/0001-60 MATRIZ	COMPROVANTE DE INSCRIÇÃO E DE SITUAÇÃO CADASTRAL	DATA DE ABERTURA 12/11/2010
NOME EMPRESARIAL K S NASCIMENTO E CIA LTDA		
TÍTULO DO ESTABELECIMENTO (NOME DE FANTASIA) LENO SOM	PORTE EPP	
CÓDIGO E DESCRIÇÃO DA ATIVIDADE ECONÔMICA PRINCIPAL 47.56-3-00 - Comércio varejista especializado de instrumentos musicais e acessórios		
CÓDIGO E DESCRIÇÃO DAS ATIVIDADES ECONÔMICAS SECUNDÁRIAS 33.13-9-01 - Manutenção e reparação de geradores, transformadores e motores elétricos 41.20-4-00 - Construção de edifícios 43.13-4-00 - Obras de terraplenagem 43.21-5-00 - Instalação e manutenção elétrica 43.22-3-02 - Instalação e manutenção de sistemas centrais de ar condicionado, de ventilação e refrigeração 43.30-4-04 - Serviços de pintura de edifícios em geral 43.99-1-03 - Obras de alvenaria 43.99-1-99 - Serviços especializados para construção não especificados anteriormente 46.23-1-06 - Comércio atacadista de sementes, flores, plantas e gramas 46.45-1-01 - Comércio atacadista de instrumentos e materiais para uso médico, cirúrgico, hospitalar e de laboratórios 46.73-7-00 - Comércio atacadista de material elétrico 46.79-6-99 - Comércio atacadista de materiais de construção em geral 46.83-4-00 - Comércio atacadista de defensivos agrícolas, adubos, fertilizantes e corretivos do solo 47.41-5-00 - Comércio varejista de tintas e materiais para pintura 47.42-3-00 - Comércio varejista de material elétrico 47.43-1-00 - Comércio varejista de vidros 47.44-0-01 - Comércio varejista de ferragens e ferramentas 47.44-0-03 - Comércio varejista de materiais hidráulicos 47.44-0-04 - Comércio varejista de cal, areia, pedra britada, tijolos e telhas 47.44-0-05 - Comércio varejista de materiais de construção não especificados anteriormente		
CÓDIGO E DESCRIÇÃO DA NATUREZA JURÍDICA 206-2 - Sociedade Empresária Limitada		
LOGRADOURO AV PRESIDENTE VARGAS	NÚMERO 2623	COMPLEMENTO *****
CEP 68.740-005	BAIRRO/DISTRITO CENTRO	MUNICÍPIO CASTANHAL
UF PA	ENDEREÇO ELETRÔNICO LENOSOMCAST@GMAIL.COM	
TELEFONE (91) 3711-6915/ (91) 3721-9996		
ENTE FEDERATIVO RESPONSÁVEL (EFR) *****		
SITUAÇÃO CADASTRAL ATIVA	DATA DA SITUAÇÃO CADASTRAL 12/11/2010	
MOTIVO DE SITUAÇÃO CADASTRAL		
SITUAÇÃO ESPECIAL *****	DATA DA SITUAÇÃO ESPECIAL *****	

Aprovado pela Instrução Normativa RFB nº 1.863, de 27 de dezembro de 2018.

Emitido no dia 21/12/2021 às 10:57:46 (data e hora de Brasília).

Página: 1/2



REPÚBLICA FEDERATIVA DO BRASIL
CADASTRO NACIONAL DA PESSOA JURÍDICA



NÚMERO DE INSCRIÇÃO 12.847.835/0001-60 MATRIZ	COMPROVANTE DE INSCRIÇÃO E DE SITUAÇÃO CADASTRAL	DATA DE ABERTURA 12/11/2010
---	---	--------------------------------

NOME EMPRESARIAL
K S NASCIMENTO E CIA LTDA

CÓDIGO E DESCRIÇÃO DAS ATIVIDADES ECONÔMICAS SECUNDÁRIAS
 47.44-0-06 - Comércio varejista de pedras para revestimento
 47.44-0-99 - Comércio varejista de materiais de construção em geral
 47.51-2-01 - Comércio varejista especializado de equipamentos e suprimentos de informática
 47.53-9-00 - Comércio varejista especializado de eletrodomésticos e equipamentos de áudio e vídeo
 47.54-7-01 - Comércio varejista de móveis
 47.54-7-03 - Comércio varejista de artigos de iluminação
 47.57-1-00 - Comércio varejista especializado de peças e acessórios para aparelhos eletroeletrônicos para uso doméstico, exceto informática e comunicação
 47.59-8-99 - Comércio varejista de outros artigos de uso pessoal e doméstico não especificados anteriormente
 47.61-0-03 - Comércio varejista de artigos de papelaria
 73.19-0-99 - Outras atividades de publicidade não especificadas anteriormente
 77.39-0-03 - Aluguel de palcos, coberturas e outras estruturas de uso temporário, exceto andaimes
 81.29-0-00 - Atividades de limpeza não especificadas anteriormente
 95.21-5-00 - Reparação e manutenção de equipamentos eletroeletrônicos de uso pessoal e doméstico

CÓDIGO E DESCRIÇÃO DA NATUREZA JURÍDICA
206-2 - Sociedade Empresária Limitada

LOGRADOURO AV PRESIDENTE VARGAS	NÚMERO 2623	COMPLEMENTO *****
------------------------------------	----------------	----------------------

EP 08.740-005	BAIRRO/DISTRITO CENTRO	MUNICÍPIO CASTANHAL	UF PA
------------------	---------------------------	------------------------	----------

ENDEREÇO ELETRÔNICO LENOSOMCAST@GMAIL.COM	TELEFONE (91) 3711-6915/ (91) 3721-9996
--	--

ENTE FEDERATIVO RESPONSÁVEL (EFR)

SITUAÇÃO CADASTRAL ATIVA	DATA DA SITUAÇÃO CADASTRAL 12/11/2010
-----------------------------	--

MOTIVO DE SITUAÇÃO CADASTRAL

SITUAÇÃO ESPECIAL *****	DATA DA SITUAÇÃO ESPECIAL *****
----------------------------	------------------------------------

Aprovado pela Instrução Normativa RFB nº 1.863, de 27 de dezembro de 2018.

Emitido no dia 21/12/2021 às 10:57:46 (data e hora de Brasília).

Página: 2/2

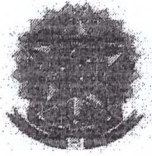

MINISTÉRIO DA FAZENDA
Secretaria da Receita Federal do Brasil
Procuradoria-Geral da Fazenda Nacional



**CERTIDÃO POSITIVA COM EFEITOS DE NEGATIVA DE DÉBITOS RELATIVOS AOS TRIBUTOS
FEDERAIS E À DÍVIDA ATIVA DA UNIÃO**

Nome: **K S NASCIMENTO E CIA LTDA**
CNPJ: **12.847.835/0001-60**

Ressalvado o direito de a Fazenda Nacional cobrar e inscrever quaisquer dívidas de responsabilidade do sujeito passivo acima identificado que vierem a ser apuradas, é certificado que:

1. constam débitos administrados pela Secretaria da Receita Federal do Brasil (RFB) com exigibilidade suspensa nos termos do art. 151 da Lei nº 5.172, de 25 de outubro de 1966 - Código Tributário Nacional (CTN), ou objeto de decisão judicial que determina sua desconsideração para fins de certificação da regularidade fiscal, ou ainda não vencidos; e
2. não constam inscrições em Dívida Ativa da União (DAU) na Procuradoria-Geral da Fazenda Nacional (PGFN).

Conforme disposto nos arts. 205 e 206 do CTN, este documento tem os mesmos efeitos da certidão negativa.

Esta certidão é válida para o estabelecimento matriz e suas filiais e, no caso de ente federativo, para todos os órgãos e fundos públicos da administração direta a ele vinculados. Refere-se à situação do sujeito passivo no âmbito da RFB e da PGFN e abrange inclusive as contribuições sociais previstas nas alíneas 'a' a 'd' do parágrafo único do art. 11 da Lei nº 8.212, de 24 de julho de 1991.

A aceitação desta certidão está condicionada à verificação de sua autenticidade na Internet, nos endereços <<http://rfb.gov.br>> ou <<http://www.pgfn.gov.br>>.

Certidão emitida gratuitamente com base na Portaria Conjunta RFB/PGFN nº 1.751, de 2/10/2014.

Emitida às 22:03:14 do dia 05/09/2021 <hora e data de Brasília>.

Válida até 04/03/2022.

Código de controle da certidão: **8F52.53A9.7ED4.9838**

Qualquer rasura ou emenda invalidará este documento.

SERVIÇO GRATUITO

GOVERNO DO ESTADO DO PARÁ
SECRETARIA DE ESTADO DA FAZENDA**CERTIDAO DE REGULARIDADE DE NATUREZA TRIBUTÁRIA****Nome:** K S NASCIMENTO E CIA LTDA - EPP**Inscrição Estadual:** 15.319.835-4**CNPJ:** 12.847.835/0001-60

Ressalvado o direito de a Fazenda Pública Estadual cobrar e inscrever quaisquer dívidas de responsabilidade do sujeito passivo acima identificado que vierem a ser apuradas, é certificado que **CONSTAM**, até a presente data, pendências em seu nome, cuja exigibilidade está suspensa, relativamente aos débitos administrados pela Secretaria Executiva de Estado da Fazenda, de natureza tributária, inscritos ou não na Dívida Ativa.

A presente Certidão, emitida nos termos do Decreto n.º 2.473, de 29 de setembro de 2006, e da Instrução Normativa n.º 0019, de 5 de Outubro de 2006, tem os mesmos efeitos da Certidão Negativa e somente produzirá efeitos após a confirmação de sua autenticidade, pela Internet, no Portal de Serviço da Secretaria Executiva de Estado da Fazenda no endereço eletrônico www.sefa.pa.gov.br.

Emitida às: 14:43:09 do dia 17/01/2022**Válida até:** 16/07/2022**Número da Certidão:** 702022080048251-0**Código de Controle de Autenticidade:** D5A9C864.473F2398.D5770ED6.54057927**Observação:**

- Nos termos da legislação pertinente a presente Certidão poderá, independente de notificação prévia, ser cassada quando, dentro do período de validade forem verificadas as hipóteses previstas no art. 6º da Instrução Normativa n.º 0019, de 5 de Outubro de 2006, como também em decorrência da suspensão de medida liminar.

- A cassação da certidão será efetuada de ofício, devendo ser dada a publicidade do fato por meio de consulta pública no endereço eletrônico www.sefa.pa.gov.br.

Válida em todo território paraense.

SERVIÇO GRATUITO

SERVIÇO GRATUITO

GOVERNO DO ESTADO DO PARÁ
SECRETARIA DE ESTADO DA FAZENDA**CERTIDAO NEGATIVA DE NATUREZA NÃO TRIBUTÁRIA****Nome:** K S NASCIMENTO E CIA LTDA - EPP**Inscrição Estadual:** 15.319.835-4**CNPJ:** 12.847.835/0001-60

Ressalvado o direito de a Fazenda Pública Estadual cobrar e inscrever quaisquer dívidas de responsabilidade do sujeito passivo acima identificado que vierem a ser apuradas, é certificado que **NÃO CONSTAM**, até a presente data, pendências em seu nome, relativamente aos débitos administrados pela Secretaria Executiva de Estado da Fazenda, de natureza não tributária, inscritos na Dívida Ativa.

A presente Certidão, emitida nos termos do Decreto n.º 2.473, de 29 de setembro de 2006, e da Instrução Normativa n.º 0019, de 5 de Outubro de 2006, somente produzirá efeitos após a confirmação de sua autenticidade, pela Internet, no Portal de Serviço da Secretaria Executiva de Estado da Fazenda no endereço eletrônico www.sefa.pa.gov.br.

Emitida às: 14:43:09 do dia 17/01/2022**Válida até:** 16/07/2022**Número da Certidão:** 702022080048252-8**Código de Controle de Autenticidade:** 6DEA3FC0.C6219230.9B55731E.5104735C**Observação:**

- Nos termos da legislação pertinente a presente Certidão poderá, independente de notificação prévia, ser cassada quando, dentro do período de validade forem verificadas as hipóteses previstas no art. 9º da Instrução Normativa n.º 0019, de 5 de Outubro de 2006, como também em decorrência da suspensão de medida liminar.

- A cassação da certidão será efetuada de ofício, devendo ser dada a publicidade do fato por meio de consulta pública no endereço eletrônico www.sefa.pa.gov.br.

Válida em todo território paraense.

SERVIÇO GRATUITO



PREFEITURA MUNICIPAL DE CASTANHAL
SECRETARIA MUNICIPAL DE FINANÇAS



CNDE-2269-1883-EA11-2A36

CERTIDÃO NEGATIVA DE DÉBITOS TRIBUTÁRIOS E DA DÍVIDA ATIVA MUNICIPAL

Nº 00108 / 2022

PROTOCOLO Nº 0000100011372263



Contribuinte: KARLUCILENO DA SILVA NASCIMENTO

Endereço: RUA BELEM

Complemento: A

Código Postal: 101

Município: NOVA OLINDA

Cidade: CASTANHAL

CPF/CNPJ: 27.105.281/0001-01

CEP: 68742-710

Estado: PA

Em razão das informações contidas no Sistema de Administração Tributária desta Secretaria, CERTIFICAMOS que não constam em nome do contribuinte acima identificado, débitos lançados, vencidos, inscritos ou não na Dívida Ativa do Município referentes aos tributos municipais.

Fica ressalvado o direito da Fazenda Municipal cobrar e inscrever em Dívida Ativa quaisquer créditos tributários de responsabilidade do sujeito passivo acima identificado que vierem a ser apuradas e/ou constituídas a partir desta data.

Esta certidão refere-se exclusivamente aos tributos de competência do município, previstos nos artigos 145 e 156, da Constituição Federal e está em conformidade com o artigo 205 da Lei nº 5.172/66 – Código Tributário Nacional - CTN.

Válida até 12/02/2022

Certidão emitida com base na Instrução Normativa nº 001/2021 de 11 de janeiro de 2021, às 17:13 horas, do dia 13/01/2022.

Validade: 30 dia(s)

Código de Controle de Certidão: CNDE-2269-1883-EA11-2A36

A aceitação desta certidão está condicionada à verificação de sua autenticidade na internet.

Para verificar a autenticidade do documento, acesse:

[/sefin.castanhal.pa.gov.br:80/portalservicos/paginas/publico/fm_verificacao_autenticidade.xhtml?chaveVerificacao=CNDE-2269-1883-EA11-2A36](http://sefin.castanhal.pa.gov.br:80/portalservicos/paginas/publico/fm_verificacao_autenticidade.xhtml?chaveVerificacao=CNDE-2269-1883-EA11-2A36)



PODER JUDICIÁRIO
JUSTIÇA DO TRABALHO



CERTIDÃO NEGATIVA DE DÉBITOS TRABALHISTAS

Nome: KARLUCILENO DA SILVA NASCIMENTO (MATRIZ E FILIAIS)

CNPJ: 27.105.281/0001-01

Certidão nº: 1280791/2022

Expedição: 14/01/2022, às 14:16:35

Validade: 12/07/2022 - 180 (cento e oitenta) dias, contados da data de sua expedição.

Certifica-se que **KARLUCILENO DA SILVA NASCIMENTO (MATRIZ E FILIAIS)**, inscrito(a) no CNPJ sob o nº **27.105.281/0001-01**, **NÃO CONSTA** do Banco Nacional de Devedores Trabalhistas.

Certidão emitida com base no art. 642-A da Consolidação das Leis do Trabalho, acrescentado pela Lei nº 12.440, de 7 de julho de 2011, e na Resolução Administrativa nº 1470/2011 do Tribunal Superior do Trabalho, de 24 de agosto de 2011.

Os dados constantes desta Certidão são de responsabilidade dos Tribunais do Trabalho e estão atualizados até 2 (dois) dias anteriores à data da sua expedição.

No caso de pessoa jurídica, a Certidão atesta a empresa em relação a todos os seus estabelecimentos, agências ou filiais.

A aceitação desta certidão condiciona-se à verificação de sua autenticidade no portal do Tribunal Superior do Trabalho na Internet (<http://www.tst.jus.br>).

Certidão emitida gratuitamente.

INFORMAÇÃO IMPORTANTE

Do Banco Nacional de Devedores Trabalhistas constam os dados necessários à identificação das pessoas naturais e jurídicas inadimplentes perante a Justiça do Trabalho quanto às obrigações estabelecidas em sentença condenatória transitada em julgado ou em acordos judiciais trabalhistas, inclusive no concernente aos recolhimentos previdenciários, a honorários, a custas, a emolumentos ou a recolhimentos determinados em lei; ou decorrentes de execução de acordos firmados perante o Ministério Público do Trabalho ou Comissão de Conciliação Prévia.



Voltar

Imprimir



Certificado de Regularidade do FGTS - CRF

Inscrição: 12.847.835/0001-60

Razão Social: K S NASCIMENTO E CIA LTDA ME

Endereço: AV PRESIDENTE VARGAS 2623 / CENTRO / CASTANHAL / PA / 68740-005

A Caixa Econômica Federal, no uso da atribuição que lhe confere o Art. 7, da Lei 8.036, de 11 de maio de 1990, certifica que, nesta data, a empresa acima identificada encontra-se em situação regular perante o Fundo de Garantia do Tempo de Serviço - FGTS.

O presente Certificado não servirá de prova contra cobrança de quaisquer débitos referentes a contribuições e/ou encargos devidos, decorrentes das obrigações com o FGTS.

Validade: 09/01/2022 a 07/02/2022

Certificação Número: 2022010902485863365945

Informação obtida em 21/01/2022 09:32:54

A utilização deste Certificado para os fins previstos em Lei esta condicionada a verificação de autenticidade no site da Caixa:
www.caixa.gov.br

DECLARAÇÃO DE CUMPRIMENTO DO ART. 7º, XXXIII DA CF-88



K S NASCIMENTO, inscrito no CNPJ Nº. 12.847.835/0001-60, por intermédio de seu representante legal o(a) S.r.(a) Nadiely Raquel Rocha da Silva, portador (a) da Carteira de Identidade nº. 04873383775 e do CPF nº. 949.635.842-04, DECLARA, para fins do disposto no inciso XXXIII do artigo 7 da Constituição Federal de 1988 e do Decreto nº. 4.358, de 05 de Setembro de 2002, c/c o artigo 27, inciso V, da Lei nº. 8.666, de 21 de junho de 1993, acrescida pela Lei nº. 9.854, de 27 de Outubro de 1999, que não emprega menor de dezoito anos em trabalho noturno, perigoso ou insalubre e não emprega menor de dezesseis anos.

Ressalva: emprega menor, a partir de quatorze anos, na condição de aprendiz ().

Castanhal 20 de Janeiro de 2022.

Nadiely Raquel Rocha da Silva

NADIELY RAQUEL ROCHA DA SILVA

TERMO DE ABERTURA

DIARIO

Nº de Ordem 7



http://assinador.pscs.com.br/assinadorweb/autenticacao?chave1=bl5y_0L5wK1501bU5_1TM6v9y10f6HmD&chave2=K72jYVYD1DmUwX_BDMXow
 ASSINADO DIGITALMENTE POR: 42998280200-DENILZA DA COSTA MARTINS CARLOS | 72252758287 - KARLUCILENO DA SILVA NASCIMENTO

Contém este livro 133 folhas numeradas eletronicamente do número 1 a 133 e servirá de Diário nº 7, referente ao período compreendido entre 01/01/2020 a 31/12/2020 sendo a data de Encerramento do Exercício Social dia 31/12/2020 e obtidas através de processamento eletrônico com os lançamentos das operações próprias do estabelecimento abaixo identificado:

Nome: K S NASCIMENTO E CIA LTDA
 Endereço: AV.PRESIDENTE VARGAS, 2623
 Bairro: CENTRO
 E.P.: 68740005
 Cidade.: CASTANHAL / PA

Registrada na JUCEPA sob nº 15201159727 e arquivado em 12/11/2010.
 Inscrição Estadual nº 153198354 e C.N P.J. nº 12847835000160

CASTANHAL/PA, 31 de Maio de 2021

DENILZA DA COSTA MARTINS CARLOS
 CONTADOR
 C.P.F.:42998280200
 R.G.:2194422 SSP PA
 C.R.C.:012123

KARLUCILENO DA SILVA NASCIMENTO
 SOCIO ADMINISTRADOR
 C.P.F.:72252758287
 R.G.:02433686930 DETRAN

TERMO DE ENCERRAMENTO

DIARIO

Nº de Ordem 7

Contém este livro 133 folhas numeradas eletronicamente do número 1 a 133 e servirá de Diário nº 7, referente ao período compreendido entre 01/01/2020 a 31/12/2020 sendo a data de Encerramento do Exercício Social dia 31/12/2020 e obtidas através de processamento eletrônico com os lançamentos das operações próprias do estabelecimento abaixo identificado:

Nome: K S NASCIMENTO E CIA LTDA
 Endereço: AV.PRESIDENTE VARGAS, 2623
 Bairro: CENTRO
 C.E.P.: 68740005
 Cidade.: CASTANHAL / PA

Registrada na JUCEPA sob nº 15201159727 e arquivado em 12/11/2010.
 Inscrição Estadual nº 153198354 e C.N.P.J. nº 12847835000160

CASTANHAL/PA, 31 de Maio de 2021

DENILZA DA COSTA MARTINS CARLOS
 CONTADOR
 C.P.F.:42998280200
 R.G.:2194422 SSP PA
 C.R.C.:012123

KARLUCILENO DA SILVA NASCIMENTO
 SOCIO ADMINISTRADOR
 C.P.F.:72252758287
 R.G.:02433686930 DETRAN

http://assinador.pscs.com.br/assinadorweb/autenticacao?chave1=blSy_QrSwKIS01bU5_iTMGv9y1of6HmD&chave2=K72jyYYD1IDmUwx_BDMXow
 ASSINADO DIGITALMENTE POR: 42998280200-DENILZA DA COSTA MARTINS CARLOS | 72252758287-KARLUCILENO DA SILVA NASCIMENTO

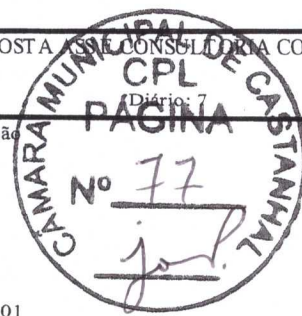

Descrição	Classificação	Exercício	Valor
Ativo			
Circulante			
Disponível			
Numerários em caixa			
Caixa	1-1-01-01-01		46.380,28D
=Numerários em caixa			****46.380,28D
Banco conta movimento			
Caixa econômica	1-1-01-02-05		48.123,58D
=Banco conta movimento			****48.123,58D
=Disponível			****94.503,86D
Clientes			
Recebimentos Pessoa Física e Jurídica			
Clientes	1-1-04-01-06		223.523,47D
=Recebimentos Pessoa Física e Jurídica			****223.523,47D
=Clientes			****223.523,47D
Estoques			
Estoques em trânsito			
Mercadoria para Revenda	1-1-08-01-09		4.492.565,16D
=Estoques em trânsito			**4.492.565,16D
=Estoques			**4.492.565,16D
=Total - Circulante			**4.810.592,49D
Ativo Não Circulante			
Imobilizado			
Máquinas e equipamentos			
Máquinas e equipamentos	1-2-03-03-01		30.099,52D
=Máquinas e equipamentos			****30.099,52D
Veículos			
Veículos	1-2-03-06-01		64.000,00D
=Veículos			****64.000,00D
Imobilizações em curso			
Equipamentos, Máquinas e Aparelhos	1-2-03-07-03		3.444,95D
Outras Imobilizações em Curso	1-2-03-07-04		13.688,71D

Sob as penas da lei, declaramos que as informações aqui contidas são verdadeiras e nos responsabilizamos por todas elas de acordo com a documentação que nos foi apresentada. As informações foram extraídas das folhas nº 119 à 132 do livro diário nº 7, registrado na junta comercial do estado do Pará, sobe nº 219938644 em 01/06/2021.

KARLUCILENO DA SILVA NASCIMENTO
 SÓCIO ADMINISTRADOR
 722.527.582-87

DENILZA DA COSTA MARTINS CARLOS
 CONTADORA
 CRC: 012123OPA
 CPF:429.982.802-00

http://assinador.pscs.com.br/assinadorweb/autenticacao?chave1=I3qMYL-T541P1N1LzGPyDw&chave2=K72jVYD1IDmUwx BDMXow
 ASSINADO DIGITALMENTE POR: 42998280200-DENILZA DA COSTA MARTINS CARLOS | 72252758287 - KARLUCILENO DA SILVA NASCIMENTO

Certifico o Registro em 01/06/2021
 Arquivamento 20000714477 de 01/06/2021 Protocolo 216302340 de 01/06/2021 NIRE 15201159727
 Nome da empresa K S NASCIMENTO E CIA LTDA
 Este documento pode ser verificado em <http://regin.jucepa.pa.gov.br/autenticacaodocumentos/autenticacao.aspx>
 Chancela 88413690863856

01/06/2021



K S NASCIMENTO E CIA LTDA(00097)
CNPJ: 12847835000160 NIRE: 15201159727 Data: 12/11/2010
Balanco Patrimonial de 01/01/2020 até 31/12/2020

CARLOS & COSTA PEREIRA CONSULTORIA CONTABIL LTDA



Descrição	Classificação	Exercício	Valor
=Imobilizações em curso			
=Imobilizado			
Depreciação Acumulada			
Depreciação Acumulada Imobilizado			
(-) Depreciação Acum. Aquis. Máquinas e Equipament	1-2-04-01-03		9.374,49C
(-) Depreciação Acum. Aquis. Veículos	1-2-04-01-06		78.399,51C
=Depreciação Acumulada Imobilizado			****87.774,00C
=Depreciação Acumulada			****87.774,00C
=Total - Ativo Não Circulante			****23.459,18D
=Total - Ativo			****4.834.051,67D

***** (XXXXXX) *****

Sob as penas da lei, declaramos que as informações aqui contidas são verdadeiras e nos responsabilizamos por todas elas de acordo com a documentação que nos foi apresentada. As informações foram extraídas das folhas nº 119 à 132 do livro diário nº 7, registrado na junta comercial do estado do Pará, sobe nº 219938644 em 01/06/2021.

KARLUCILENO DA SILVA NASCIMENTO
SÓCIO ADMINISTRADOR
722.527.582-87

DENILZA DA COSTA MARTINS CARLOS
CONTADORA
CRC: 012123 OPA
CPF: 429.982.802-00

http://assinador.pscs.com.br/assinadorweb/autenticacao?chave1=13qWYJ-t541P1NIZqPyDw&chave2=K72jyVYDIIDmUw-BDMXow
ASSINADO DIGITALMENTE POR: 42998280200-DENILZA DA COSTA MARTINS CARLOS|72252758287-KARLUCILENO DA SILVA NASCIMENTO



Certifico o Registro em 01/06/2021
Arquivamento 20000714477 de 01/06/2021 Protocolo 216302340 de 01/06/2021 NIRE 15201159727
Nome da empresa K S NASCIMENTO E CIA LTDA
Este documento pode ser verificado em <http://regin.jucepa.pa.gov.br/autenticacaodocumentos/autenticacao.aspx>
Chancela 88413690863856

01/06/2021

Descrição	Classificação	Exercício	F
Passivo			
Circulante			
Empréstimo p/ capital de giro			
Empréstimos			
Empréstimo de Sócio	2-1-01-01-02	1.505.543,78C	
=Empréstimos		**1.505.543,78C	
Empréstimos Bancários			
Banco do Brasil S/A.	2-1-01-02-01	70.000,00C	
=Empréstimos Bancários		*****70.000,00C	
=Empréstimo p/ capital de giro		**1.575.543,78C	
Fornecedores			
Pessoa Física e Pessoa Jurídica			
Fornecedores de Mercadorias	2-1-03-01-03	2.341.783,21C	
=Pessoa Física e Pessoa Jurídica		**2.341.783,21C	
=Fornecedores		**2.341.783,21C	
Tributos e Contribuições			
Tributos e Contribuições			
FGTS a Recolher	2-1-05-01-06	1.029,27C	
DAS Simples Nacional a recolher	2-1-05-01-09	8.817,37C	
INSS a Recolher	2-1-05-01-10	2.919,16C	
Rendimento do Trabalho Assalariado - IRRF	2-1-05-01-13	65,29C	
=Tributos e Contribuições		*****12.831,09C	
Parcelamento de Tributos e Contribuições			
Parcelamento Simples Nacional	2-1-05-03-09	30.415,70C	
(-) Juros a Transcorrer	2-1-05-03-10	9.629,08D	
=Parcelamento de Tributos e Contribuições		*****20.786,62C	
=Tributos e Contribuições		*****33.617,71C	
Obrigações com Pessoal			
Salários			
Salários a Pagar	2-1-06-01-01	11.590,89C	
Pro-labore a Pagar	2-1-06-01-02	3.706,26C	
=Salários		*****15.297,15C	

Sob as penas da lei, declaramos que as informações aqui contidas são verdadeiras e nos responsabilizamos por todas elas de acordo com a documentação que nos foi apresentada. As informações foram extraídas das folhas nº 119 à 132 do livro diário nº 7, registrado na junta comercial do estado do Pará, sobe nº 219938644 em 01/06/2021.

KARLUCILENO DA SILVA NASCIMENTO
SÓCIO ADMINISTRADOR
722.527.582-87

DENILZA DA COSTA MARTINS CARLOS
CONTADORA
CRC: 012123 OPA
CPF: 429.982.802-00

01/06/2021

Certifico o Registro em 01/06/2021
Arquivamento 20000714477 de 01/06/2021 Protocolo 216302340 de 01/06/2021 NIRE 15201159727
Nome da empresa K S NASCIMENTO E CIA LTDA
Este documento pode ser verificado em <http://regin.jucepa.pa.gov.br/autenticacaodocumentos/autenticacao.aspx>
Chancela 88413690863856

http://assinador.pscs.com.br/assinadorweb/autenticacao?chave1=I3qMYL-T541P1NLZ9PyDw&chave2=K72jVYD1IdmUwX_BDMXow
ASSINADO DIGITALMENTE POR: 42998280200-DENILZA DA COSTA MARTINS CARLOS | 72252758287 - KARLUCILENO DA SILVA NASCIMENTO

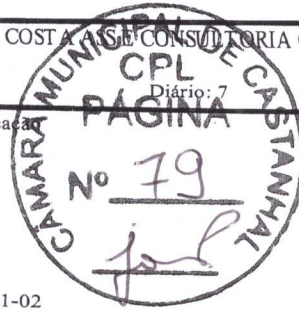

Descrição	Classificação	Exercício	F
=Obrigações com Pessoal			
=Total - Circulante			
Patrimônio líquido			
Capital Social			
Capital Social			
=Capital Social	2-3-01-01		150.000,00C
Lucros/Prejuízos Acumulados ou Resultado			
Lucros/Prejuízos Acumulados			
Lucros/Superávits Apurados	2-3-03-01-01		717.809,82C
=Lucros/Prejuízos Acumulados			
=Lucros/Prejuízos Acumulados ou Resultado			
=Total - Patrimônio líquido			
=Total - Passivo			
			****15.297,15C
			**3.966.241,85C
			****150.000,00C
			****717.809,82C
			****717.809,82C
			****867.809,82C
			**4.834.051,67C



http://assinador.pscs.com.br/assinadorweb/autenticacao?chave1=I3qMyL-T541PINIzGpYDw&chave2=K72jYVYD1IDmUw_BDMXow
 ASSINADO DIGITALMENTE POR: 42998280200-DENILZA DA COSTA MARTINS CARLOS | 72252758287-KARLUCILENO DA SILVA NASCIMENTO

***** (XXXXX) *****
 Sob as penas da lei, declaramos que as informações aqui contidas são verdadeiras e nos responsabilizamos por todas elas de acordo com a documentação que nos foi apresentada. As informações foram extraídas das folhas nº 119 à 132 do livro diário nº 7, registrado na junta comercial do estado do Pará, sobe nº 219938644 em 01/06/2021.

KARLUCILENO DA SILVA NASCIMENTO
 SÓCIO ADMINISTRADOR
 722.527.582-87

DENILZA DA COSTA MARTINS CARLOS
 CONTADORA
 CRC: 012123OPA
 CPF:429.982.802-00



K S NASCIMENTO E CIA LTDA(00097)

CNPJ: 12847835000160 NIRE: 15201159727 Data: 12/11/2010

Endereço: AV PRESIDENTE VARGAS, 2623, CENTRO, Castanhal, PA

Demonstração do Resultado do Exercício Analítica de 01/01/2020 até 31/12/2020

CARLOS & COSTA ASSINADORIA E CONSULTORIA CONTABIL LTDA

Diário: 7 Folha: 5

Exercício Atual

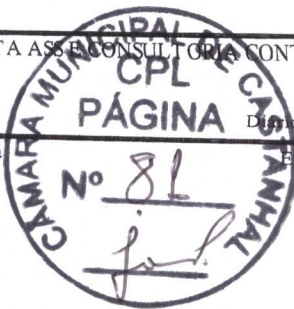

http://assinador.pscs.com.br/assinadorweb/autenticacao?chavel=13qMyL-F541P1N1ZqFyDw&chave2=K72jYVYD1IDnuWx_BDMXow
ASSINADO DIGITALMENTE POR: 42998280200-DENILZA DA COSTA MARTINS CARLOS/72252758287-KARLUCILENO DA SILVA NASCIMENTO

Descrição	Classificação	Conta	
Receita			
Receita Bruta Vendas e Serviços			
Receita Bruta			
Receita sobre Vendas			
Revenda de Mercadorias			
=Receita sobre Vendas	3-1-01-01-02	1420	1.053.979,17C **1.053.979,17C
=Receita Bruta			**1.053.979,17C
Receita sobre Serviços			
Receita de serviços			
Prestação de serviços			
=Receita de serviços	3-1-02-01-01	1435	25.005,00C *****25.005,00C
=Receita sobre Serviços			*****25.005,00C
=Total - Receita Bruta Vendas e Serviços			**1.078.984,17C
Dedução de receita			
Dedução de receita sobre vendas			
Dedução da Receita			
Cancelamento e devoluções			
Dedução de PIS	3-2-01-01-01	1455	2.436,00D
Dedução de COFINS	3-2-01-01-04	1470	2.470,93D
Dedução de IRPJ	3-2-01-01-05	1475	11.404,85D
Dedução de CSLL	3-2-01-01-06	1482	4.866,76D
Dedução de INSS/PPP	3-2-01-01-07	1489	3.125,75D
Dedução de ISS	3-2-01-01-08	1496	37.551,18D
Dedução ICMS	3-2-01-01-09	1503	978,27D
Dedução da Receita	3-2-01-01-10	1517	28.282,53D *****91.116,27D
Dedução de receita sobre vendas			*****91.116,27D

Ob as penas da lei, declaramos que as informações aqui contidas são verdadeiras e nos responsabilizamos por todas as de acordo com a documentação nos foi apresentada. As informações foram extraídas das folhas nº 119 à 132 do livro diário nº 7, registrado na junta comercial do estado do Pará, sobe nº 219938644 em 01/06/2021.

KARLUCILENO DA SILVA NASCIMENTO
SÓCIO ADMINISTRADOR
CPF: 722.527.582-87

DENILZA DA COSTA MARTINS CARLOS
CONTADOR
CPF:429.982.802-00 CRC: 012123/O PA

01/06/2021

Certifico o Registro em 01/06/2021
Arquivamento 20000714477 de 01/06/2021 Protocolo 216302340 de 01/06/2021 NIRE 15201159727
Nome da empresa K S NASCIMENTO E CIA LTDA
Este documento pode ser verificado em <http://regin.jucepa.pa.gov.br/autenticacaodocumentos/autenticacao.aspx>
Chancela 88413690863856





Descrição	Classificação	Código	Exercício Atual
=Total - Dedução de receita			*****91.116,27D
Receita não Operacional			
Rendas eventuais			
Bonificação em Mercadoria	3-4-01-01	1721	1.051,98C
=Rendas eventuais			*****1.051,98C
=Total - Receita não Operacional			*****1.051,98C
=Total - Receita			*****988.919,88C
Despesas			
Custos diretos da produção			
Custos dos produtos vendidos			
Custos			
CMV	4-1-01-01-01	1725	613.760,21D
=Custos			****613.760,21D
Custos dos produtos vendidos			****613.760,21D
=Total - Custos diretos da produção			****613.760,21D
Despesas			
Despesas com Pessoal			
Despesas com Gestores/Diretoria			
Despesa com Pro-labore	4-3-01-01-09	1882	49.971,84D
Alimentação Administrativa	4-3-01-01-10	1889	7.638,00D
=Despesas com Gestores/Diretoria			*****57.609,84D
Despesas com Empregados			
Salários e Ordenados	4-3-01-02-01	1885	76.496,07D
Despesa com Rescisão	4-3-01-02-02	1890	4.576,81D
13º Salário	4-3-01-02-04	1900	5.977,38D
Férias	4-3-01-02-05	1905	13.143,68D

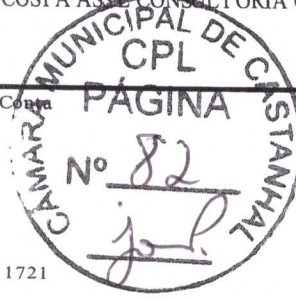

http://assinador.pscs.com.br/assinadorweb/autenticacao?chave1=I3qMYL-T541P1N1ZpPw&chave2=K72jYyYD1IDmUw_BDXXow
 ASSINADO DIGITALMENTE POR: 42998280200-DENILZA DA COSTA MARTINS CARLOS|72252758287-KARLUCILENO DA SILVA NASCIMENTO

Sob as penas da lei, declaramos que as informações aqui contidas são verdadeiras e nos responsabilizamos por todas elas de acordo com a documentação e nos foi apresentada. As informações foram extraídas das folhas nº 119 à 132 do livro diário nº 7, registrado na junta comercial do estado do Pará, sobe nº 219938644 em 01/06/2021.

KARLUCILENO DA SILVA NASCIMENTO
 SÓCIO ADMINISTRADOR
 CPF: 722.527.582-87

DENILZA DA COSTA MARTINS CARLOS
 CONTADOR
 CPF:429.982.802-00, CRC: 012123/O PA

01/06/2021

Certifico o Registro em 01/06/2021

Arquivamento 20000714477 de 01/06/2021 Protocolo 216302340 de 01/06/2021 NIRE 15201159727

Nome da empresa K S NASCIMENTO E CIA LTDA

Este documento pode ser verificado em <http://regin.jucepa.pa.gov.br/autenticacaodocumentos/autenticacao.aspx>

Chancela 88413690863856



K S NASCIMENTO E CIA LTDA(00097)

CNPJ: 12847835000160 NIRE: 15201159727 Data: 12/11/2010

Endereço: AV PRESIDENTE VARGAS, 2623, CENTRO, Castanhal, PA

Demonstração do Resultado do Exercício Analítica de 01/01/2020 até 31/12/2020

CARLOS & COSTA ASS. CONSULTORIA CONTABIL LTDA

Diário :7 Folha: 7



Descrição	Classificação	Código	Exercício Atual
Comissão	4-3-01-02-12	1944	8.753,27D
Repouso Remunerado	4-3-01-02-16	1985	1.905,77D
Dif Salárial	4-3-01-02-18	2000	764,19D
Participação Nos Lucros	4-3-01-02-19	2009	146,81D
=Despesas com Empregados			****111.763,98D
Despesas com Encargos Sociais			
FGTS	4-3-01-04-02	1965	8.700,91D
=Despesas com Encargos Sociais			*****8.700,91D
Despesas com prog. de Alimentação ao Trabalhador			
Alimentação ao Trabalhador	4-3-01-06-01	1990	741,90D
=Despesas com prog. de Alimentação ao Trabalhador			*****741,90D
=Despesas com Pessoal			****178.816,63D
Despesas com Serviços de Terceiros			
Remuneração por Serviços de Terceiros			
Locomoção e Carretos	4-3-02-01-05	2050	40.740,26D
Manutenção de Máquinas	4-3-02-01-08	2069	496,66D
Serviços de Terceiros	4-3-02-01-09	2076	240,00D
=Remuneração por Serviços de Terceiros			*****41.476,92D
=Despesas com Serviços de Terceiros			*****41.476,92D
Despesas com Localização e Funcionamento			
Despesas com Localização e Manutenção			
Aluguel	4-3-03-01-01	2080	48.000,00D
Limpeza	4-3-03-01-05	2100	2.448,00D
Manutenção e Instalações Prediais	4-3-03-01-10	2131	100,00D
=Despesas com Localização e Manutenção			*****50.548,00D
Despesas com Expediente			

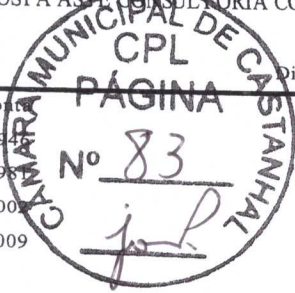

http://assinador.pscs.com.br/assinadorweb/autenticacao?chave1=I3qHYI-T541PINLz9PpYDw&chave2=K72jVYD1IDmUx_BDMXow
 ASSINADO DIGITALMENTE POR: 42998280200-DENILZA DA COSTA MARTINS CARLOS | 72252758287-KARLUCILENO DA SILVA NASCIMENTO

De acordo com as penas da lei, declaramos que as informações aqui contidas são verdadeiras e nos responsabilizamos por todas elas de acordo com a documentação que nos foi apresentada. As informações foram extraídas das folhas nº 119 à 132 do livro diário nº 7, registrado na junta comercial do estado do Pará, sobe nº 219938644 em 01/06/2021.

KARLUCILENO DA SILVA NASCIMENTO
 SÓCIO ADMINISTRADOR
 CPF: 722.527.582-87

DENILZA DA COSTA MARTINS CARLOS
 CONTADOR
 CPF:429.982.802-00 CRC: 012123/O PA

Certifico o Registro em 01/06/2021
 Arquivamento 20000714477 de 01/06/2021 Protocolo 216302340 de 01/06/2021 NIRE 15201159727
 Nome da empresa K S NASCIMENTO E CIA LTDA
 Este documento pode ser verificado em <http://regin.jucepa.pa.gov.br/autenticacaodocumentos/autenticacao.aspx>
 Chancela 88413690863856

01/06/2021



Descrição	Classificação	Conta	Exercício Atual
Material de Expediente	4-3-03-02-01	2120	870,40D
Uso e Consumo	4-3-03-02-06	2140	21.910,50D
Copa e Cozinha	4-3-03-02-07	2156	55,00D
=Despesas com Expediente			*****22.835,90D
Despesas com Utilização de Equipamentos e Veículos			
Combustível	4-3-03-03-04	2160	9.145,60D
=Despesas com Utilização de Equipamentos e Veículos			*****9.145,60D
Despesas com Comunicação			
Telefone e Telegramas	4-3-03-04-02	2180	5.462,51D
Internet	4-3-03-04-04	2192	200,00D
=Despesas com Comunicação			*****5.662,51D
Despesas com Transporte e Condução			
Viagens	4-3-03-05-01	2195	150,00D
=Despesas com Transporte e Condução			*****150,00D
Despesas com Bens de Uso Próprio			
Depreciações	4-3-03-07-01	2245	21.640,16D
=Despesas com Bens de Uso Próprio			*****21.640,16D
Sistema de Computação			
Sistema de Computação	4-3-03-09-01	2269	5.822,31D
=Sistema de Computação			*****5.822,31D
=Despesas com Localização e Funcionamento			****115.804,48D
Despesas Administrativas Diversas			
Outras Despesas			
Baixa de Estoque Por Perda, Roubo ou Deterioração	4-3-05-04-07	2439	3.387,50D
Bonificação, Doação ou Brinde	4-3-05-04-08	2446	911,00D
Consulta Serasa	4-3-05-04-09	2453	3.207,48D

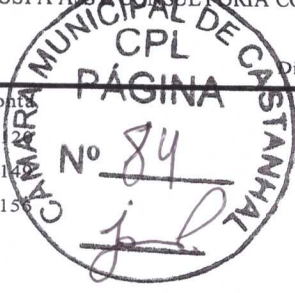

http://assinador.pscs.com.br/assinadorweb/autenticacao?chave1=13qMYL-n541P1N1ZgPdyDw&chave2=K72jyVYD1IDmUwx_BDMXow
 ASSINADO DIGITALMENTE POR: 42998280200-DENILZA DA COSTA MARTINS CARLOS | 72252758287-KARLUCILENO DA SILVA NASCIMENTO

Sob as penas da lei, declaramos que as informações aqui contidas são verdadeiras e nos responsabilizamos por todas elas de acordo com a documentação que nos foi apresentada. As informações foram extraídas das folhas n° 119 à 132 do livro diário n° 7, registrado na junta comercial do estado do Pará, sobe n° 219938644 em 01/06/2021.

KARLUCILENO DA SILVA NASCIMENTO
 SÓCIO ADMINISTRADOR
 CPF: 722.527.582-87

DENILZA DA COSTA MARTINS CARLOS
 CONTADOR
 CPF:429.982.802-00 CRC: 012123/O PA

01/06/2021

Certifico o Registro em 01/06/2021

Arquivamento 20000714477 de 01/06/2021 Protocolo 216302340 de 01/06/2021 NIRE 15201159727

Nome da empresa K S NASCIMENTO E CIA LTDA

Este documento pode ser verificado em <http://regin.jucepa.pa.gov.br/autenticacaodocumentos/autenticacao.aspx>

Chancela 88413690863856



K S NASCIMENTO E CIA LTDA(00097)

CNPJ: 12847835000160 NIRE: 15201159727 Data: 12/11/2010

Endereço: AV PRESIDENTE VARGAS, 2623, CENTRO, Castanhal, PA

Demonstração do Resultado do Exercício Analítica de 01/01/2020 até 31/12/2020

CARLOS & COSTA ASSessoria CONSULTORIA CONTABIL LTDA

Diário :7 Folha: 9



Descrição	Classificação	Conta	Exercício Atual
=Outras Despesas			*****7.505,98D
=Despesas Administrativas Diversas			*****7.505,98D
Despesas com Taxas			
Despesa Cartorária	4-3-06-03	2381	90,00D
=Despesas com Taxas			*****90,00D
Bens de Pequeno Valor			
Bens de Pequeno Valor	4-3-07-01	2411	6.092,89D
=Bens de Pequeno Valor			*****6.092,89D
=Total - Despesas			****349.786,90D
Despesas Financeiras			
Outras Despesas Financeiras			
Despesas por Pagamentos em Atraso			
Despesas por Pagamentos em Atraso	4-5-04-03-01	2585	2.577,12D
Despesas por Pagamentos em Atraso			*****2.577,12D
=Outras Despesas Financeiras			*****2.577,12D
=Total - Despesas Financeiras			*****2.577,12D
=Total - Despesas			****966.124,23D



http://assinador.pscs.com.br/assinadorweb/autenticacao?chave1=I3qMYL-T541PINLz9pDw&chave2=K72jyVYD1IDmUw_BDMXov
 ASSINADO DIGITALMENTE POR: 42998280200-DENILZA DA COSTA MARTINS CARLOS | 72252758287-KARLUCILENO DA SILVA NASCIMENTO

RESULTADO DO EXERCÍCIO

RECEITAS-----> 988.919,88C
 DESPESAS + NIVERL DE CUSTO-----> 966.124,23D
 LUCRO LÍQUIDO DO EXERCÍCIO: *****22.795,65

ob as penas da lei, declaramos que as informações aqui contidas são verdadeiras e nos responsabilizamos por todas elas de acordo com a documentação nos foi apresentada. As informações foram extraídas das folhas nº 119 à 132 do livro diário nº 7, registrado na junta comercial do estado do Pará, sobe nº 219938644 em 01/06/2021.

KARLUCILENO DA SILVA NASCIMENTO
 SÓCIO ADMINISTRADOR
 CPF: 722.527.582-87

DENILZA DA COSTA MARTINS CARLOS
 CONTADOR
 CPF:429.982.802-00 CRC: 012123/O PA

01/06/2021

Certifico o Registro em 01/06/2021
 Arquivamento 20000714477 de 01/06/2021 Protocolo 216302340 de 01/06/2021 NIRE 15201159727
 Nome da empresa K S NASCIMENTO E CIA LTDA
 Este documento pode ser verificado em <http://regin.jucepa.pa.gov.br/autenticacaodocumentos/autenticacao.aspx>
 Chancela 88413690863856





Diário: 7 Folha: 10
Exercício Análítico

Descrição Classificação Conta

***** (XXXXX) *****



http://assinador.pscs.com.br/assinadorweb/autenticacao?chave1=I3qkYl-T541P1NLZ6PjDw&chave2=K72jyVYD1IDmUwx BDMXow
ASSINADO DIGITALMENTE POR: 42998280200-DENILZA DA COSTA MARTINS CARLOS|72252758287-KARLUCILENO DA SILVA NASCIMENTO

Sob as penas da lei, declaramos que as informações aqui contidas são verdadeiras e nos responsabilizamos por todas elas de acordo com a documentação nos foi apresentada. As informações foram extraídas das folhas nº 119 à 132 do livro diário nº 7, registrado na junta comercial do estado do Pará, sobe nº 219938644 em 01/06/2021.

KARLUCILENO DA SILVA NASCIMENTO
SÓCIO ADMINISTRADOR
CPF: 722.527.582-87

DENILZA DA COSTA MARTINS CARLOS
CONTADOR
CPF:429.982.802-00 CRC: 012123/O PA

01/06/2021



Certifico o Registro em 01/06/2021
Arquivamento 20000714477 de 01/06/2021 Protocolo 216302340 de 01/06/2021 NIRE 15201159727
Nome da empresa K S NASCIMENTO E CIA LTDA
Este documento pode ser verificado em <http://regin.jucepa.pa.gov.br/autenticacaodocumentos/autenticacao.aspx>
Chancela 88413690863856

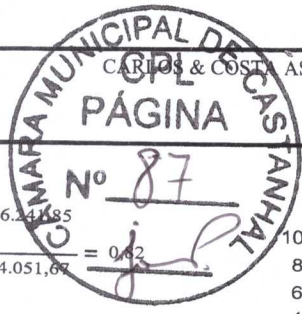

Endividamento Total

Passivo Circulante + Passivo não Circulante (Obrigações a LP)	3.966.241,85
Ativo	4.834.051,67

Quanto menor, melhor. O capital de terceiros representa 82% do ativo total.

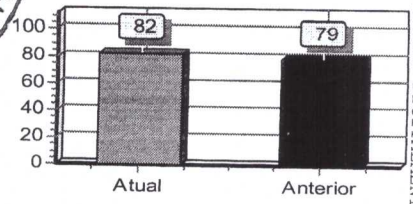

Grau de Endividamento

Passivo Circulante + Passivo não Circulante (Obrigações a LP)	3.966.241,85
Patrimônio Líquido	867.809,82
= 4,57	

Quanto menor, melhor. O capital de terceiros equivale a 457% do capital próprio.

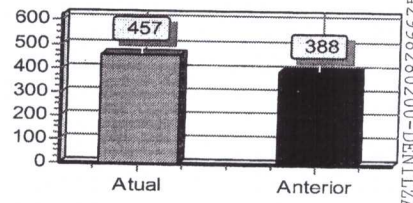

Solvência Geral

Ativo	4.834.051,67
Passivo Circulante + Passivo não Circulante (Obrigações a LP)	3.966.241,85
= 1,22	

Quanto maior, melhor. O investimento total equivale a 122% do capital de terceiros.

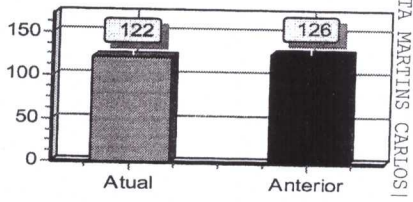

http://assinador.pscs.com.br/assinador/web/autenticacao?chave1=13qMYL-T541PINIzqPvDw&chave2=K72jyVVYD1IDmDwX_BDMXow
 ASSINADO DIGITALMENTE POR: 42998280200-DENILZA DA COSTA MARTINS CARLOS/172252758287-KARLUCILENO DA SILVA NASCIMENTO

Sob as penas da lei, declaramos que as informações aqui contidas são verdadeiras e nos responsabilizamos por todas elas de acordo com a documentação que nos foi apresentada. As informações foram extraídas das folhas nº 119 à 132 do livro diário nº 7, registrado na junta comercial do estado do Pará, sobe nº 219938644 em 01/06/2021.

KARLUCILENO DA SILVA NASCIMENTO
 SÓCIO ADMINISTRADOR
 722.527.582-87

DENILZA DA COSTA MARTINS CARLOS
 CONTADOR
 CPF:429.982.802-00 CRC: 012123/O PA



Liquidez Geral

Ativo Circulante + Ativo Realizável a LP	4.810.592,49
Passivo Circulante + Passivo Não-Circulante (Obrigações a LP)	3.966.241,85

Quanto maior, melhor. A empresa possui R\$1,21 de ativo Circulante e ativo realizável a longo prazo para cada R\$1,00 de dívida total.

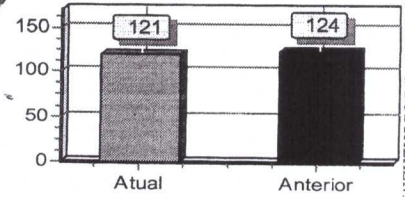

Liquidez Corrente

Ativo Circulante	4.810.592,49
Passivo Circulante	3.966.241,85 = 1,21

Quanto maior, melhor. A empresa possui R\$1,21 de ativo circulante para cada R\$1,00 de dívida de curto prazo.

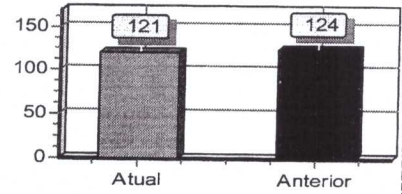

Liquidez Seca

Ativo Circulante - Estoques	318.027,33
Passivo Circulante	3.966.241,85 = 0,08

Quanto maior, melhor. A empresa possui R\$0,08 de ativo circulante para cada R\$1,00 de dívida de curto prazo, sem comprometer os estoques.

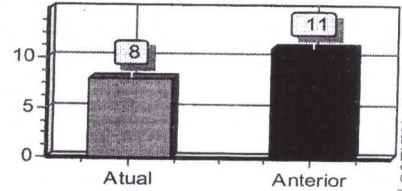

http://assinador.pscs.com.br/assinadorweb/autenticacao?chave1=13qMYL-T541PINIZgPyDw&chave2=K72jYVYD11DmUwX EDMXow
ASSINADO DIGITALMENTE POR: 42998280200-DENILZA DA COSTA MARTINS CARLOS|72252758287-KARLUCILENO DA SILVA NASCIMENTO

Sob as penas da lei, declaramos que as informações aqui contidas são verdadeiras e nos responsabilizamos por todas elas de acordo com a documentação que nos foi apresentada. As informações foram extraídas das folhas nº 119 à 132 do livro diário nº 7, registrado na junta comercial do estado do Pará, sobre nº 219938644 em 01/06/2021.

KARLUCILENO DA SILVA NASCIMENTO
SÓCIO ADMINISTRADOR
722.527.582-87

DENILZA DA COSTA MARTINS CARLOS
CONTADOR
CPF:429.982.802-00 CRC: 012123/O PA

01/06/2021

Certifico o Registro em 01/06/2021
Arquivamento 20000714477 de 01/06/2021 Protocolo 216302340 de 01/06/2021 NIRE 15201159727
Nome da empresa K S NASCIMENTO E CIA LTDA
Este documento pode ser verificado em <http://regin.jucepa.pa.gov.br/autenticacaodocumentos/autenticacao.aspx>
Chancela 88413690863856



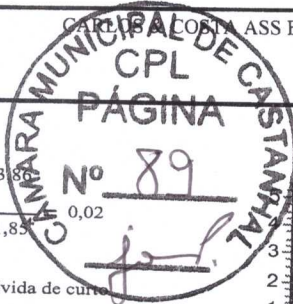

Liquidez Imediata

Ativo Disponível

94.503,86

Passivo Circulante

3.966.241,85

0,02

Quanto maior, melhor. A empresa possui R\$0,02 de disponibilidades para cada R\$1,00 de dívida de curto prazo.

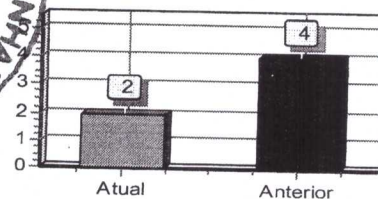

http://assinador.pccs.com.br/assinadorweb/autenticacao?chave1=13qMyI-T541PINLzqPyDw&chave2=K72jYVYD1IdmUwx_BDMXow
ASSINADO DIGITALMENTE POR: 42998280200-DENILZA DA COSTA MARTINS CARLOS|72252758287-KARLUCILENO DA SILVA NASCIMENTO

Sob as penas da lei, declaramos que as informações aqui contidas são verdadeiras e nos responsabilizamos por todas elas de acordo com a documentação que nos foi apresentada. As informações foram extraídas das folhas nº 119 à 132 do livro diário nº 7, registrado na junta comercial do estado do Pará, sobre nº 219938644 em 01/06/2021.

KARLUCILENO DA SILVA NASCIMENTO
SÓCIO ADMINISTRADOR
722.527.582-87

DENILZA DA COSTA MARTINS CARLOS
CONTADOR
CPF:429.982.802-00 CRC: 012123/O PA

01/06/2021

Certifico o Registro em 01/06/2021
Arquivamento 20000714477 de 01/06/2021 Protocolo 216302340 de 01/06/2021 NIRE 15201159727
Nome da empresa K S NASCIMENTO E CIA LTDA
Este documento pode ser verificado em <http://regin.jucepa.pa.gov.br/autenticacaodocumentos/autenticacao.aspx>
Chancela 88413690863856



1) **CONTEXTO OPERACIONAL**

A K S NASCIMENTO E CIA LTDA é uma sociedade empresária inscrita sobre o CNPJ 12.847.835/0001-60, com sede em AV. PRESIDENTE VARGAS, CENTRO, 2623, Cep 66.740-005, e foro na cidade de CASTANHAL-PA, tendo como objeto social comércio varejista especializado de instrumentos musicais e acessórios 12/11/2010.

2) **APRESENTAÇÃO DAS DEMONSTRAÇÕES CONTÁBEIS**

As demonstrações contábeis foram elaboradas em consonância com os Princípios Fundamentais de Contabilidade e demais práticas emanadas da legislação societária brasileira.

3) **PRINCIPAIS PRÁTICAS CONTÁBEIS**3.1) **Aplicações Financeiras**

Estão registrados ao custo de aplicação, acrescidos dos rendimentos proporcionais até a data do balanço;

3.2) **Direitos e obrigações**

Estão demonstrados pelos valores históricos, acrescidos das correspondentes variações monetárias e encargos financeiros, observando o regime de competência;

3.3) **Imobilizado**

Demonstrado pelo custo de aquisição, deduzido da depreciação acumulada calculada pelo método linear.

3.4) **Ajuste de avaliação patrimonial**

A empresa nunca efetuou ajuste de avaliação patrimonial.

3.5) **Investimentos em empresas coligadas e controladas**

A empresa não participa do capital social de outras sociedades.

3.6) **Impostos Federais**

A empresa está no regime do Simples Nacional e contabiliza os encargos tributários pelo regime de competência.

4) **EMPRÉSTIMOS E FINANCIAMENTOS**

A empresa possui empréstimo bancário de R\$ 70.000,00

5) **RESPONSABILIDADES E CONTINGÊNCIAS**

Não há passivo contingente registrado contabilmente, tendo em vista que os administradores da empresa, escudados em opinião de seus consultores e advogados, não apontam contingências de quaisquer naturezas.

6) **CAPITAL SOCIAL**

O capital social é de R\$ 150.000,00 totalmente integralizado em moeda corrente.

KARLUCILENO DA SILVA NASCIMENTO - 50%

NADIELY RAQUEL ROCHA DA SILVA - 50%

7) **EVENTOS SUBSEQUENTES**

Os administradores declaram a inexistência de fatos ocorridos subsequentemente à data de encerramento do exercício que venham a ter efeito relevante sobre a situação patrimonial ou financeira da empresa ou que possam provocar efeitos sobre seus resultados futuro.

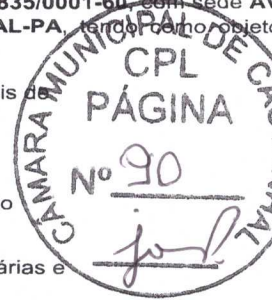

http://assinador.pscs.com.br/assinadorweb/autenticacao?chave1=I3qMYL-T1541P1NLZgPyDw&chave2=K72jyYVD1DmUw_BDMXow
ASSINADOR AUTENTANTE POR: 42998280200-DENILZA DA COSTA MARTINS CARLOS | 72252758287-KARLUCILENO DA SILVA NASCIMENTO

Sob as penas da lei, declaramos que as informações aqui contidas são verdadeiras e nos responsabilizamos por todas elas de acordo com a documentação que nos foi apresentada. As informações foram extraídas das folhas nº 119 à 132 do livro diário nº 7, registrado na junta comercial do estado do Pará, sobe nº 219938644 em 01/06/2021.

KARLUCILENO DA SILVA NASCIMENTO
SÓCIO ADMINISTRADOR
722.527.582-87

DENILZA DA COSTA MARTINS CARLOS
CONTADORA
CRC: 012123OPA
CPF: 429.982.802-00

Certifico o Registro em 01/06/2021

01/06/2021

Arquivamento 20000714477 de 01/06/2021 Protocolo 216302340 de 01/06/2021 NIRE 15201159727

Nome da empresa K S NASCIMENTO E CIA LTDA

Este documento pode ser verificado em <http://regin.jucepa.pa.gov.br/autenticacaodocumentos/autenticacao.aspx>

Chancela 88413690863856





216302340

TERMO DE AUTENTICAÇÃO

NOME DA EMPRESA	K S NASCIMENTO E CIA LTDA
PROTOCOLO	216302340 - 01/06/2021
ATO	223 - BALANÇO
EVENTO	223 - BALANÇO



MATRIZ

NIRE 15201159727
CNPJ 12.847.835/0001-60
CERTIFICO O REGISTRO EM 01/06/2021
SOB N: 20000714477

REPRESENTANTES QUE ASSINARAM DIGITALMENTE

Cpf: 72252758287 - KARLUCILENO DA SILVA NASCIMENTO
Cpf: 42998280200 - DENILZA DA COSTA MARTINS CARLOS

Maria De Fátima Cavalcante Vasconcelos
Secretaria Geral

01/06/2021

TERMO DE ABERTURA

DIARIO

Nº de Ordem 6



http://assinador.pscs.com.br/assinadorweb/autenticacao?chave1=blsy_QuswKkd-EIykfE8z1oND7E41FV5EaSh9F5U3JURkYPPFc9
ASSINADO DIGITALMENTE POR: 42998280200-DENILZA DA COSTA MARTINS CARLOS | 72252758287 - KARLUCILENO DA SILVA NASCIMENTO

Contém este livro 92 folhas numeradas eletronicamente do número 1 a 92 e servirá de Diário nº 6, referente ao período compreendido entre 01/01/2019 a 31/12/2019 sendo a data de Encerramento do Exercício Social dia 31/12/2019 e obtidas através de processamento eletrônico com os lançamentos das operações próprias do estabelecimento abaixo identificado:

Nome: K S NASCIMENTO E CIA LTDA
Endereço: AV.PRESIDENTE VARGAS, 2623
Bairro: CENTRO
C.E.P.: 68740005
Cidade.: CASTANHAL / PA

Registrada na JUCEPA sob nº 15201159727 e arquivado em 12/11/2010.
Inscrição Estadual nº 153198354 e C.N.P.J. nº 12847835000160

CASTANHAL/PA, 28 de Maio de 2021

DENILZA DA COSTA MARTINS CARLOS
CONTADOR
C.P.F.:42998280200
R.G.:2194422 SSP PA
C.R.C.:012123

KARLUCILENO DA SILVA NASCIMENTO
SOCIO ADMINISTRADOR
C.P.F.:72252758287
R.G.:02433686930 DETRAN



TERMO DE ENCERRAMENTO

DIARIO

Nº de Ordem 6



http://assinador.pscs.com.br/assinadorweb/autenticacao?chave1=blSy_QlSwKknd-ElYkft8z1OND7E41FV5tAash9F5U3JURKXPTPFcg
 ASSINADO DIGITALMENTE POR: 42998280200-DENILZA DA COSTA MARTINS CARLOS | 72252758287 - KARLUCILENO DA SILVA NASCIMENTO

Contém este livro 92 folhas numeradas eletronicamente do número 1 a 92 e servirá de Diário nº 6, referente ao período compreendido entre 01/01/2019 a 31/12/2019 sendo a data de Encerramento do Exercício Social dia 31/12/2019 e obtidas através de processamento eletrônico com os lançamentos das operações próprias do estabelecimento abaixo identificado:

Nome: K S NASCIMENTO E CIA LTDA
 Endereço: AV.PRESIDENTE VARGAS, 2623
 Bairro: CENTRO
 C.E.P.: 68740005
 Cidade.: CASTANHAL / PA

Registrada na JUCEPA sob nº 15201159727 e arquivado em 12/11/2010.
 Inscrição Estadual nº 153198354 e C.N.P.J. nº 12847835000160

CASTANHAL/PA, 28 de Maio de 2021

 DENILZA DA COSTA MARTINS CARLOS
 CONTADOR
 C.P.F.:42998280200
 R.G.:2194422 SSP PA
 C.R.C.:012123

 KARLUCILENO DA SILVA NASCIMENTO
 SOCIO ADMINISTRADOR
 C.P.F.:72252758287
 R.G.:02433686930 DETRAN



Descrição	Classificação	Exercício	Valor
Ativo			
Circulante			
Disponível			
Numerários em caixa			
Caixa	1-1-01-01-01		51.272,32D
=Numerários em caixa			*****51.272,32D
Banco conta movimento			
Banco do Brasil S/A.	1-1-01-02-01		87.568,52D
=Banco conta movimento			*****87.568,52D
Aplicações			
Título de Capitalização	1-1-01-03-07		6.707,38D
=Aplicações			*****6.707,38D
=Disponível			****145.548,22D
Clientes			
Recebimentos Pessoa Física e Jurídica			
Clientes	1-1-04-01-06		201.597,30D
=Recebimentos Pessoa Física e Jurídica			****201.597,30D
=Clientes			****201.597,30D
Estoques			
Estoques em trânsito			
Mercadoria para Revenda	1-1-08-01-09		3.728.908,90D
=Estoques em trânsito			**3.728.908,90D
=Estoques			**3.728.908,90D
=Total - Circulante			**4.076.054,42D
Ativo Não Circulante			
Imobilizado			
Máquinas e equipamentos			
Máquinas e equipamentos	1-2-03-03-01		30.099,52D
=Máquinas e equipamentos			*****30.099,52D
Veículos			
Veículos	1-2-03-06-01		64.000,00D
=Veículos			*****64.000,00D

http://assinador.pscs.com.br/assinadorweb/autenticacao?chave=blSy_QlSwKknd-ElykFt8z1onG7E41fv5fAaSh9f5U3JURkYPPfcg
 ASSINADO DIGITALMENTE POR: 42998280200-DENILZA DA COSTA MARTINS CARLOS | 72252758287 - KARLUCILENO DA SILVA NASCIMENTO

Sob as penas da lei, declaramos que as informações aqui contidas são verdadeiras e nos responsabilizamos por todas elas de acordo com a documentação que nos foi apresentada.

KARLUCILENO DA SILVA NASCIMENTO
 SÓCIO ADMINISTRADOR
 722.527.582-87

DENILZA DA COSTA MARTINS CARLOS
 CONTADORA
 CRC: 012123OPA
 CPF: 429.982.802-00

K S NASCIMENTO E CIA LTDA(00097)

CNPJ: 12847835000160 NIRE: 15201159727 Data: 12/11/2010
 Balanço Patrimonial de 01/01/2019 até 31/12/2019

CARLOS & COSTA ASSOCIADOS CONTABIL LTDA

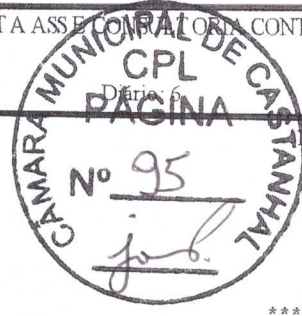

Descrição	Classificação	Fo	Exercic
Imobilizações em curso			
Equipamentos, Máquinas e Aparelhos	1-2-03-07-03		3.444,95D
Outras Imobilizações em Curso	1-2-03-07-04		13.688,71D
=Imobilizações em curso			*****17.133,66D
=Imobilizado			****111.233,18D
Depreciação Acumulada			
Depreciação Acumulada Imobilizado			
(-) Depreciação Acum. Aquis. Máquinas e Equipament	1-2-04-01-03		6.934,21C
(-) Depreciação Acum. Aquis. Veiculos	1-2-04-01-06		59.199,63C
=Depreciação Acumulada Imobilizado			****66.133,84C
=Depreciação Acumulada			****66.133,84C
=T o t a l - Ativo Não Circulante			****45.099,34D
=T o t a l - Ativo			**4.121.153,76D

***** (XXXXX) *****

Sob as penas da lei, declaramos que as informações aqui contidas são verdadeiras e nos responsabilizamos por todas elas de acordo com a documentação que nos foi apresentada.

KARLUCILENO DA SILVA NASCIMENTO
 SÓCIO ADMINISTRADOR
 722.527.582-87

DENILZA DA COSTA MARTINS CARLOS
 CONTADORA
 CRC: 012123/OPA
 CPF:429.982.802-00

http://assinador.pscs.com.br/assinadorweb/autenticacao?chave1=blSy_QtSwKkd-Biykft8z1oNd7E41FV5tAaSh9F5U3JURkYPPFc9
 ASSINADO DIGITALMENTE POR: 42998280200-DENILZA DA COSTA MARTINS CARLOS | 72252758287-KARLUCILENO DA SILVA NASCIMENTO



Descrição	Classificação	Fo	Fo
Passivo			
Circulante			
Empréstimo p/ capital de giro			
Empréstimos			
Empréstimo de Sócio	2-1-01-01-02	1.505.543,78C	
=Empréstimos			**1.505.543,78C
Empréstimos Bancários			
Banco do Brasil S/A.	2-1-01-02-01	70.000,00C	
=Empréstimos Bancários			*****70.000,00C
=Empréstimo p/ capital de giro			**1.575.543,78C
Fornecedores			
Pessoa Física e Pessoa Jurídica			
Fornecedores de Mercadorias	2-1-03-01-03	1.634.241,26C	
=Pessoa Física e Pessoa Jurídica			**1.634.241,26C
=Fornecedores			**1.634.241,26C
Tributos e Contribuições			
Tributos e Contribuições			
FGT S a Recolher	2-1-05-01-06	1.413,46C	
DAS Simples Nacional a recolher	2-1-05-01-09	43.181,89C	
INSS a Recolher	2-1-05-01-10	2.343,47C	
Rendimento do Trabalho Assalariado - IFRF	2-1-05-01-13	28,65C	
=Tributos e Contribuições			*****46.967,47C
=Tributos e Contribuições			*****46.967,47C
Obrigações com Pessoal			
Salários			
Salários a Pagar	2-1-06-01-01	15.827,08C	
Pro-labore a Pagar	2-1-06-01-02	3.560,00C	
=Salários			*****19.387,08C
=Obrigações com Pessoal			*****19.387,08C
=Total - Circulante			**3.276.139,59C
Patrimônio líquido			
Capital Social			

Sob as penas da lei, declaramos que as informações aqui contidas são verdadeiras e nos responsabilizamos por todas elas de acordo com a documentação que nos foi apresentada.

KARLUCILENO DA SILVA NASCIMENTO
SÓCIO ADMINISTRADOR
722.527.582-87

DENILZA DA COSTA MARTINS CARLOS
CONTADORA
CRC: 012123OPA
CPF:429.982.802-00

http://assinador.pscs.com.br/assinadorweb/autenticacao?chave=blsy_QlswkKnd-Hlykft8z1OND7E41FV5tAa5h9F5U3JURKYPtPfcg
ASSINADO DIGITALMENTE POR: 42998280200-DENILZA DA COSTA MARTINS CARLOS | 72252758287-KARLUCILENO DA SILVA NASCIMENTO

K S NASCIMENTO E CIA LIDA(00097)

CNPJ: 12847835000160 NIRE: 15201159727 Data: 12/11/2010

Balanco Patrimonial de 01/01/2019 até 31/12/2019

CARLOS & COSTA ASSOCIADOS CONTABIL LTDA



Descrição	Classificação	Exercício	Valor
Capital Social	2-3-01-01		150.000,00C
=Capital Social			*150.000,00C
Lucros/Prejuízos Acumulados ou Resultado			
Lucros/Prejuízos Acumulados			
Lucros/Superávits Apurados	2-3-03-01-01		695.014,17C
=Lucros/Prejuízos Acumulados			****695.014,17C
=Lucros/Prejuízos Acumulados ou Resultado			****695.014,17C
=Total - Patrimônio líquido			****845.014,17C
=Total - Passivo			**4.121.153,76C

***** (XXXXX) *****
Sob as penas da lei, declaramos que as informações aqui contidas são verdadeiras e nos responsabilizamos por todas elas de acordo com a documentação que nos foi apresentada.

KARLUCILENO DA SILVA NASCIMENTO
SÓCIO ADMINISTRADOR
722.527.582-87

DENILZA DA COSTA MARTINS CARLOS
CONTADORA
CRC: 012123OPA
CPF: 429.982.802-00

http://assinador.pscs.com.br/assinadorweb/autenticacao?chavei=blsy_QlSwKkd-EIYkft8z1oNg7E41FV5tLaSh9F5U3JURkYPTpFcg
ASSINADO DIGITALMENTE POR: 42998280200 - DENILZA DA COSTA MARTINS CARLOS | 72252758287 - KARLUCILENO DA SILVA NASCIMENTO

K S NASCIMENTO E CIA LTDA(00097)

CARLOS & COSTA ASSESSORIA CONSULTORIA CONTABIL LTDA

CNPJ: 12847835000160 NIRE: 15201159727 Data: 12/11/2010

Endereço: AV PRESIDENTE VARGAS, 2623, CENTRO, Castanhal, PA

Demonstração do Resultado do Exercício Analítica de 01/01/2019 até 31/12/2019



Depo: 6 Folha: 83



Descrição	Classificação	Conta	Exercício Atual
Receita			
Receita Bruta Vendas e Serviços			
Receita Bruta			
Receita sobre Vendas			
Re venda de Mercadorias	3-1-01-01-02	1420	814.531,29C
=Receita sobre Vendas			****814.531,29C
=Receita Bruta			****814.531,29C
Receita sobre Serviços			
Receita de serviços			
Prestação de serviços	3-1-02-01-01	1435	10.850,00C
=Receita de serviços			****10.850,00C
=Receita sobre Serviços			****10.850,00C
=T o t a l - Receita Bruta Vendas e Serviços			****825.381,29C
Dedução de receita			
Dedução de receita sobre vendas			
Dedução da Receita			
Dedução de PIS	3-2-01-01-04	1470	1.722,04D
Dedução de COFINS	3-2-01-01-05	1475	7.948,63D
Dedução de IRPJ	3-2-01-01-06	1482	3.456,29D
Dedução de CSLL	3-2-01-01-07	1489	2.203,38D
Dedução de INSS/ CPP	3-2-01-01-08	1496	26.446,12D
Dedução de ISS	3-2-01-01-09	1503	133,14D
Dedução ICMS	3-2-01-01-10	1517	18.055,99D
=Dedução da Receita			****59.965,59D
=Dedução de receita sobre vendas			****59.965,59D
=T o t a l - Dedução de receita			****59.965,59D

Em obediência às penas da lei, declaramos que as informações aqui contidas são verdadeiras e nos responsabilizamos por todas elas de acordo com a documentação que nos foi apresentada.

KARLUCILENO DA SILVA NASCIMENTO
SÓCIO ADMINISTRADOR
CPF: 722.527.582-87

DENILZA DA COSTA MARTINS CARLOS
CONTADOR
CPF: 429.982.802-00 CRC: 012123/O PA

http://assinador.pscs.com.br/assinadorweb/autenticacao?chave1=blSy_QlSwKknd-EIykft8z1oNd7E41Fv5eAash9F5U3JURkXyPTpFcg
ASSINADO DIGITALMENTE POR: 42998280200-DENILZA DA COSTA MARTINS CARLOS | 72252758287-KARLUCILENO DA SILVA NASCIMENTO

K S NASCIMENTO E CIA LTDA(00097)

CARLOS & COSTA ASSINADORIA CONSULTORIA CONTABIL LTDA

CNPJ: 12847835000160 NIRE: 15201159727 Data: 12/11/2010

Endereço: AV PRESIDENTE VARGAS, 2623, CENTRO, Castanhal, PA

Demonstração do Resultado do Exercício Analítica de 01/01/2019 até 31/12/2019

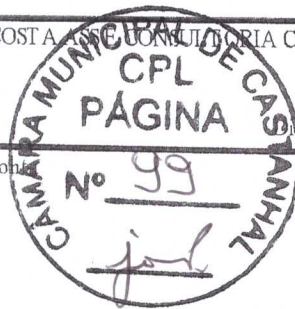

http://assinador.pscs.com.br/assinadorweb/autenticacao?chave1=bl5y-QL5wKkd-EIykft8z1oNq7E41FV5tAash9F5U3JURkYPTPFcg
 ASSINADO DIGITALMENTE POR: 42998280200-DENILZA DA COSTA MARTINS CARLOS | 72252758287-KARLUCILENO DA SILVA NASCIMENTO

Exercício: 6 Folha: 84

Descrição	Classificação	Código	Exercício Atual
Receita não Operacional			
Rendas eventuais			
Bonificação em Mercadoria	3-4-01-01	1721	395,18C
=Rendas eventuais			*****395,18C
=Total - Receita não Operacional			*****395,18C
=Total - Receita			*****765.810,88C
Despesas			
Custos diretos da produção			
Custos dos produtos vendidos			
Custos			
V	4-1-01-01-01	1725	446.512,19D
=Custos			****446.512,19D
=Custos dos produtos vendidos			****446.512,19D
=Total - Custos diretos da produção			****446.512,19D
Despesas			
Despesas com Pessoal			
Despesas com Gestores/Diretoria			
Despesa com Pro-labore	4-3-01-01-09	1882	42.000,00D
=Despesas com Gestores/Diretoria			****42.000,00D
Despesas com Empregados			
Salários e Ordenados	4-3-01-02-01	1885	112.854,84D
Despesa com Rescisão	4-3-01-02-02	1890	2.539,36D
3º Salário	4-3-01-02-04	1900	9.391,65D
Diárias	4-3-01-02-05	1905	7.624,18D
Comissão	4-3-01-02-12	1946	13.428,27D
Tempo Remunerado	4-3-01-02-16	1981	2.726,03D

Em obediência às penas da lei, declaramos que as informações aqui contidas são verdadeiras e nos responsabilizamos por todas elas de acordo com a documentação que nos foi apresentada.

KARLUCILENO DA SILVA NASCIMENTO
 SÓCIO ADMINISTRADOR
 CPF: 722.527.582-87

DENILZA DA COSTA MARTINS CARLOS
 CONTADOR
 CPF: 429.982.802-00 CRC: 012123/O PA



Descrição	Classificação	Conta	Exercício Atual
Dif Salárial	4-3-01-02-18	2000	993,87D
Participação Nos Lucros	4-3-01-02-19	2000	182,99D
=Despesas com Empregados			****149.741,19D
Despesas com Encargos Sociais			
FGTS	4-3-01-04-02	1965	13.314,78D
=Despesas com Encargos Sociais			*****13.314,78D
Despesas com prog. de Alimentação ao Trabalhador			
Alimentação ao Trabalhador	4-3-01-06-01	1990	1.486,21D
=Despesas com prog. de Alimentação ao Trabalhador			*****1.486,21D
=Despesas com Pessoal			****206.542,18D
Despesas com Serviços de Terceiros			
Remuneração por Serviços de Terceiros			
Honorários Contábeis	4-3-02-01-03	2040	1.005,30D
Fretes e Carretos	4-3-02-01-05	2050	37.608,94D
=Remuneração por Serviços de Terceiros			*****38.614,24D
=Despesas com Serviços de Terceiros			*****38.614,24D
Despesas com Localização e Funcionamento			
Despesas com Expediente			
Material de Expediente	4-3-03-02-01	2120	250,00D
Isso e Consumo	4-3-03-02-06	2149	9.435,83D
Limpa e Cozinha	4-3-03-02-07	2156	376,00D
=Despesas com Expediente			*****10.061,83D
Despesas com Utilização de Equipamentos e Veículos			
Aluguel	4-3-03-03-01	2145	4.700,00D
Combustível	4-3-03-03-04	2160	10.650,38D
=Despesas com Utilização de Equipamentos e Veículos			*****15.350,38D



http://assinador.pscs.com.br/assinadorweb/autenticacao?chave1=DL5Y_Ql5WkKnd-Flykft8z1OND7E41FV5tAaSh9F5U3JURkYpPfc9
 ASSINADO DIGITALMENTE POR: 42998280200 - DENILZA DA COSTA MARTINS CARLOS | 72252758287 - KARLUCILENO DA SILVA NASCIMENTO

KARLUCILENO DA SILVA NASCIMENTO
 SÓCIO ADMINISTRADOR
 CPF: 722.527.582-87

DENILZA DA COSTA MARTINS CARLOS
 CONTADOR
 CPF: 429.982.802-00 CRC: 012123/O PA

Em obediência às penas da lei, declaramos que as informações aqui contidas são verdadeiras e nos responsabilizamos por todas elas de acordo com a documentação que nos foi apresentada.



Descrição	Classificação	Conta	Exercício Atual
Despesas com Bens de Uso Próprio			
Depreciações	4-3-03-07-01	2245	21.768,36D
=Despesas com Bens de Uso Próprio			*****21.768,36D
=Despesas com Localização e Funcionamento			*****47.180,57D
Despesas com Vendas			
Publicidade e Propaganda			
Outras Despesas Publicidade e Propaganda	4-3-04-01-03	2280	2.725,00D
=Publicidade e Propaganda			*****2.725,00D
=Despesas com Vendas			*****2.725,00D
Despesas Administrativas Diversas			
Outras Despesas			
Baixa de Estoque Por Perda, Roubo ou Deterioração	4-3-05-04-07	2439	2.840,00D
Donação, Doação ou Brinde	4-3-05-04-08	2446	450,00D
=Outras Despesas			*****3.290,00D
Despesa com Convênios			
DL	4-3-05-05-02	2418	153,32D
=Despesa com Convênios			*****153,32D
=Despesas Administrativas Diversas			*****3.443,32D
Bens de Pequeno Valor			
Bens de Pequeno Valor	4-3-07-01	2411	5.085,12D
=Bens de Pequeno Valor			*****5.085,12D
Total - Despesas			****303.590,43D

Despesas Financeiras

Ob das penas da lei, declaramos que as informações aqui contidas são verdadeiras e nos responsabilizamos por todas elas de acordo com a documentação que nos foi apresentada.

KARLUCILENO DA SILVA NASCIMENTO
SÓCIO ADMINISTRADOR
CPF: 722.527.582-87

DENILZA DA COSTA MARTINS CARLOS
CONTADOR
CPF:429.982.802-00 CRC: 012123/O PA

http://assinador.pscs.com.br/assinadorweb/autenticacao?chavel=blsy_qlswknd-ElYkft8z1ong7E41FvFLaash9FEU3JURkYPTPPcg
ASSINADO DIGITALMENTE POR: 42998280200-DENILZA DA COSTA MARTINS CARLOS | 72252758287-KARLUCILENO DA SILVA NASCIMENTO



Descrição	Classificação	Conta	Exercício Atual
Outras Despesas Financeiras			
Despesas Financeiras De Encargos Sobre Tributos			
Juros	4-5-04-01-01	2555	23,98D
=Despesas Financeiras De Encargos Sobre Tributos			*****23,98D
Despesas por Pagamentos em Atraso			
Despesas por Pagamentos em Atraso	4-5-04-03-01	2585	31,32D
=Despesas por Pagamentos em Atraso			*****31,32D
=Outras Despesas Financeiras			*****55,30D
=Total - Despesas Financeiras			*****55,30D
Total - Despesas			****750.157,92D

RESULTADO DO EXERCÍCIO

RECEITAS-----> 765.810,88C
 DESPESAS + NIVERL DE CUSTO-----> 750.157,92D
 LUCRO LÍQUIDO DO EXERCÍCIO: *****15.652,96

***** (XXXXX) *****

ob as penas da lei, declaramos que as informações aqui contidas são verdadeiras e nos responsabilizamos por todas elas de acordo com a documentação que nos foi apresentada.

KARLUCILENO DA SILVA NASCIMENTO
 SÓCIO ADMINISTRADOR
 CPF: 722.527.582-87

DENILZA DA COSTA MARTINS CARLOS
 CONTADOR
 CPF:429.982.802-00 CRC: 012123/O PA

http://assinador.pscs.com.br/assinadorweb/autenticacao?chave1=blsy_qlswknd-ElYkft8zlonG7E41FV5tCaSh9F5U3JURkYPPFcg
 ASSINADO DIGITALMENTE POR: 42998280200-DENILZA DA COSTA MARTINS CARLOS | 72252758287-KARLUCILENO DA SILVA NASCIMENTO

K S NASCIMENTO E CIA LTDA

CNPJ: 12847835000160 NIRE: 15201159727 Data: 12/11/2010
 Endereço: AV PRESIDENTE VARGAS, 2623, CENTRO, Castanhal, PA
 Análise Econômica e Financeira de 01/01/2019 até 31/12/2019



CARLOS & COSTA ASS E CONSULTORIA CONTABIL LTDA

Diário: 6 Folha:

**Endividamento Total**

Passivo Circulante + Passivo não Circulante (Obrigações a LP)	3.276.139,59	
Ativo	4.121.153,76	= 0,79

Quanto menor, melhor. O capital de terceiros representa 79% do ativo total.

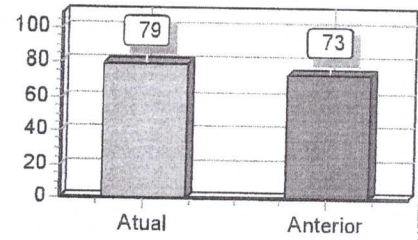
**Grau de Endividamento**

Passivo Circulante + Passivo não Circulante (Obrigações a LP)	3.276.139,59	
Patrimônio Líquido	845.014,17	= 3,88

Quanto menor, melhor. O capital de terceiros equivale a 388% do capital próprio.

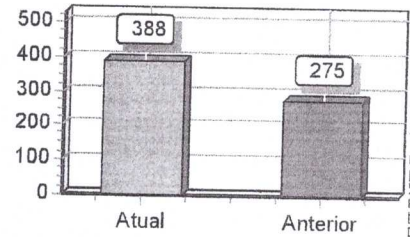
**Solvência Geral**

Ativo	4.121.153,76	
Passivo Circulante + Passivo não Circulante (Obrigações a LP)	3.276.139,59	= 1,26

Quanto maior, melhor. O investimento total equivale a 126 % do capital de terceiros.

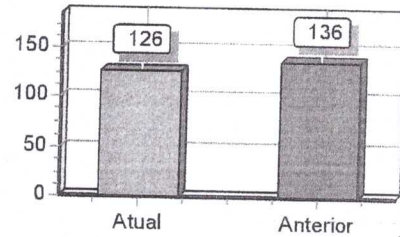

http://assinador.pscs.com.br/assinadorweb/autenticacao?chavel=blsy_Qj5wKknd-Flykft8z1ond7E41FV5tAa5h9F5U3JURkYPTPrCg
 ASSINADO DIGITALMENTE POR: 42998280200-DENILZA DA COSTA MARTINS CARLOS | 72252758287 - KARLUCILENO DA SILVA NASCIMENTO

Sob as penas da lei, declaramos que as informações aqui contidas são verdadeiras e nos responsabilizamos por todas elas de acordo com a documentação que nos foi apresentada.

KARLUCILENO DA SILVA NASCIMENTO
 SÓCIO ADMINISTRADOR
 722.527.582-87

DENILZA DA COSTA MARTINS CARLOS
 CONTADOR
 CPF:429.982.802-00 CRC: 012123/O PA

K S NASCIMENTO E CIA LTDA

CNPJ: 12847835000160 NIRE: 15201159727 Data: 12/11/2010
 Endereço: AV PRESIDENTE VARGAS, 2623, CENTRO, Castanhal, PA
 Análise Econômica e Financeira de 01/01/2019 até 31/12/2019



Diário: 6

Folha:

**Liquidez Geral**

Ativo Circulante + Ativo Realizável a LP	4.076.054,42
Passivo Circulante + Passivo Não-Circulante (Obrigações a LP)	3.276.139,59

Quanto maior, melhor. A empresa possui R\$1,24 de ativo Circulante e ativo realizável a longo prazo para cada R\$1,00 de dívida total.

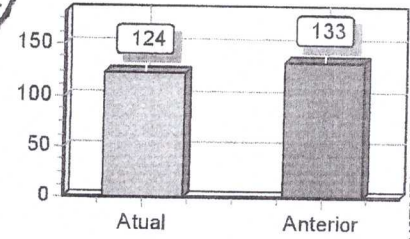
**Liquidez Corrente**

Ativo Circulante	4.076.054,42
Passivo Circulante	3.276.139,59
	= 1,24

Quanto maior, melhor. A empresa possui R\$1,24 de ativo circulante para cada R\$1,00 de dívida de curto prazo.

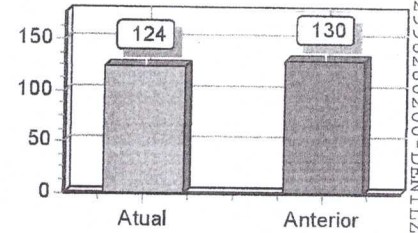
**Liquidez Seca**

Ativo Circulante - Estoques	347.145,52
Passivo Circulante	3.276.139,59
	= 0,11

Quanto maior, melhor. A empresa possui R\$0,11 de ativo circulante para cada R\$1,00 de dívida de curto prazo, sem comprometer os estoques.

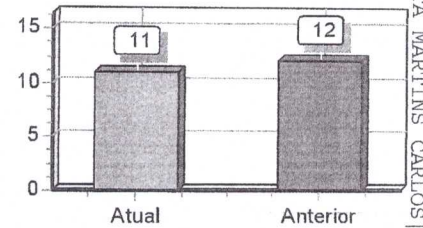

Sob as penas da lei, declaramos que as informações aqui contidas são verdadeiras e nos responsabilizamos por todas elas de acordo com a documentação que nos foi apresentada.

KARLUCILENO DA SILVA NASCIMENTO
 SÓCIO ADMINISTRADOR
 722.527.582-87

DENILZA DA COSTA MARTINS CARLOS
 CONTADOR
 CPF:429.982.802-00 CRC: 012123/O PA

http://assinador.pscs.com.br/assinadorweb/autenticacao?chave1=blisy_qlswwknd-ftykft8zlon47e41fv5taash9f5u3jupkypfpeg
 ASSINADO DIGITALMENTE POR: 42998280200-DENILZA DA COSTA MARTINS CARLOS | 72252758287-KARLUCILENO DA SILVA NASCIMENTO

K S NASCIMENTO E CIA LTDA

CNPJ: 12847835000160 NIRE: 15201159727 Data: 12/11/2010
Endereço: AV PRESIDENTE VARGAS, 2623, CENTRO, Castanhal, PA
Análise Econômica e Financeira de 01/01/2019 até 31/12/2019

CARLOS & COSTA ASS E CONSULTORIA CONTABIL LTDA



Diário: 6 Folha:



Liquidez Imediata

Ativo Disponível 1.559.18,22

Passivo Circulante 3.276.139,59

Quanto maior, melhor. A empresa possui R\$0,04 de disponibilidades para cada R\$1,00 de dívida de curto prazo.

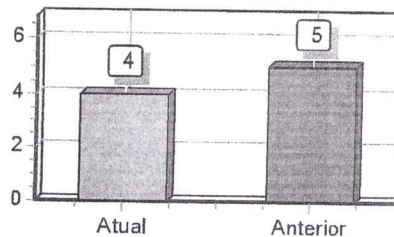

http://assinador.pscs.com.br/assinadorweb/autenticacao?chavel=blsy_QlSwkKnd-EIyKft8z1oNg7E41FV5tAash9F5U3JURkYp1PPcg
ASSINADO DIGITALMENTE POR: 42998280200-DENILZA DA COSTA MARTINS CARLOS | 72252758287-KARLUCILENO DA SILVA NASCIMENTO

Sob as penas da lei, declaramos que as informações aqui contidas são verdadeiras e nos responsabilizamos por todas elas de acordo com a documentação que nos foi apresentada.

KARLUCILENO DA SILVA NASCIMENTO
SÓCIO ADMINISTRADOR
722.527.582-87

DENILZA DA COSTA MARTINS CARLOS
CONTADOR
CPF:429.982.802-00 CRC: 012123/O PA



http://assinador.pscs.com.br/assinadorweb/autenticacao?chavel=bl5y_Ql5wKkd-EIYkFf8z1oNd7E41FV5tAaSh9F5U3JURkYPrPecg
 ASSINADO DIGITALMENTE POR: 42998280200-DENILZA DA COSTA MARTINS CARLOS | 72252758287-KARLUCILENO DA SILVA NASCIMENTO

1) CONTEXTO OPERACIONAL.

A K S NASCIMENTO E CIA LTDA é uma sociedade empresária inscrita sobre o CNPJ 12.847.835/0001-60, com sede em AV. PRESIDENTE VARGAS, CENTRO, 2623, Cep 66.740-005, e foro na cidade de CASTANHAL-PA, tendo como objeto social comércio varejista especializado de instrumentos musicais e acessórios 12/11/2010.

2) APRESENTAÇÃO DAS DEMONSTRAÇÕES CONTÁBEIS

As demonstrações contábeis foram elaboradas em consonância com os Princípios Fundamentais de Contabilidade e demais práticas emanadas da legislação societária brasileira.

3) PRINCIPAIS PRÁTICAS CONTÁBEIS**3.1) Aplicações Financeiras**

Estão registrados ao custo de aplicação, acrescidos dos rendimentos proporcionais até a data do balanço;

3.2) Direitos e obrigações

Estão demonstrados pelos valores históricos, acrescidos das correspondentes variações monetárias e encargos financeiros, observando o regime de competência;

3.3) Imobilizado

Demonstrado pelo custo de aquisição, deduzido da depreciação acumulada calculada pelo método linear.

3.4) Ajuste de avaliação patrimonial

A empresa nunca efetuou ajuste de avaliação patrimonial.

3.5) Investimentos em empresas coligadas e controladas

A empresa não participa do capital social de outras sociedades.

3.6) Impostos Federais

A empresa está no regime do Simples Nacional e contabiliza os encargos tributários pelo regime de competência.

4) EMPRÉSTIMOS E FINANCIAMENTOS

A empresa possui empréstimo bancário de R\$ 70.000,00

5) RESPONSABILIDADES E CONTINGÊNCIAS

Não há passivo contingente registrado contabilmente, tendo em vista que os administradores da empresa, escudados em opinião de seus consultores e advogados, não apontam contingências de quaisquer naturezas.

6) CAPITAL SOCIAL

O capital social é de R\$ 150.000,00 totalmente integralizado em moeda corrente.

KARLUCILENO DA SILVA NASCIMENTO - 50%

NADIELY RAQUEL ROCHA DA SILVA - 50%

7) EVENTOS SUBSEQUENTES

Os administradores declaram a inexistência de fatos ocorridos subsequente à data de encerramento do exercício que venham a ter efeito relevante sobre a situação patrimonial ou financeira da empresa ou que possam provocar efeitos sobre seus resultados futuro.



Sob as penas da lei, declaramos que as informações aqui contidas são verdadeiras e nos responsabilizamos por todas elas de acordo com a documentação que nos foi apresentada.

KARLUCILENO DA SILVA NASCIMENTO
 SÓCIO ADMINISTRADOR
 722.527.582-87

DENILZA DA COSTA MARTINS CARLOS
 CONTADORA
 CRC: 012123OPA
 CPF: 429.982.802-00

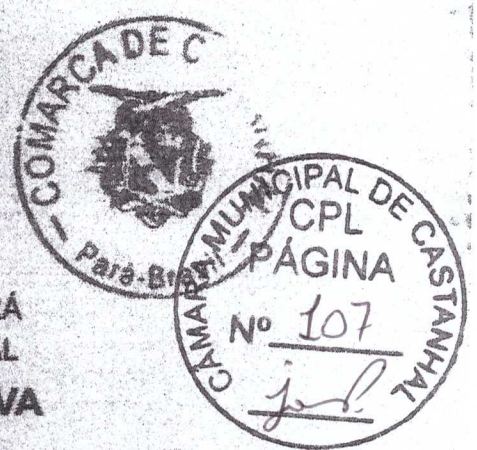

PODER JUDICIÁRIO
TRIBUNAL DE JUSTIÇA DO ESTADO DO PARÁ
FÓRUM CÍVEL DA COMARCA DE CASTANHAL
CERTIDÃO JUDICIAL CÍVEL POSITIVA

Certifico, que a requerimento da parte interessada, revendo os registros de distribuição, de 1º de janeiro de 1980, até a presente data, em face de K. S. NASCIMENTO E CIA LTDA, CNPJ 12.847.835/0001-60, residente em AV. PRESIDENTE VARGAS Nº 2623, CENTRO, CASTANHAL - PA, CONSTA na Justiça Estadual de 1º grau, 2º grau e nos Juizados Especiais do Estado do Pará, especificamente na Comarca de CASTANHAL, referente a AÇÕES CÍVEIS em que é parte como requerente.

1 - Processo nº 00070302220138140015, de competência de CÍVEL E COMÉRCIO, Cumprimento de sentença, no valor de R\$ 45000,00, distribuído em 17/09/2013, na 1ª VARA CÍVEL E EMPRESARIAL DE CASTANHAL da comarca de CASTANHAL.

quinta-feira, 13 janeiro, 2022

CARLOS HENRIQUE SANTOS CASTRO
 CENTRAL DE DISTRIBUIÇÃO DE CASTANHAL
 COMARCA DE CASTANHAL

Carlos Castro
 Carlos Henrique S. Castro
 Atendente Judiciário
 Mat. Funcional: 6791-1

As informações contidas nesta Certidão referem-se a existência de Ações de Execução Fiscal, Municipal ou Estadual, Execução patrimonial, Falência e recuperação Judicial(Concordata), Cível e Comercial, Família, Interdição/Tutela/Curatela, inventário e etc...

Certidão em conformidade com o provimento 19/2009 - CJRMB, que institui certidão única para feitos cíveis.
 Certidão expedida gratuitamente em : 13/01/2022 16:53:51
 CONTROLE: 01134609009488
 Válida até 13/04/2022 00:00:00
 Esta certidão é emitida apenas para pessoas com maior idade civil.
 Livre (carlos.castro)
 Comprovação de autenticidade da certidão no site <http://www.tpa.jus.br>
 Esta certidão tem efeito de certidão negativa para processos de Falência, concordata(ainda remanescentes) ou recuperação judicial.