



**ATA DA SESSÃO PÚBLICA
(CONTINUAÇÃO DA SESSÃO)
JULGAMENTO DA PROPOSTA DE PREÇOS**

PROCESSO N.º 018/018/DA/CMC/2017

PREGÃO PRESENCIAL N.º 06/2017-CMC

OBJETO: Aquisição de 01 (UM) VEÍCULO DE PASSEIO, TIPO SEDAN MÉDIO, de conformidade com o Termo de Referência – Anexo I – do Edital, para entrega imediata.

PREÂMBULO

Aos dezoito dias do mês de dezembro do ano de dois mil e dezessete, às dez horas, no Prédio da Câmara Municipal de Castanhal, situado à Rua Ilson Santos, 450, bairro Nova Olinda, neste município, reuniram-se o Pregoeiro Cláudio Nogueira de Moura, auxiliado pela Equipe de Apoio formada pelos servidores: José Jorge da Silva Santos, Belarmino Dias Pinheiro e Helena Luiz Pereira Araújo, designados pela Presidente da Câmara Municipal de Castanhal, através da Portaria n.º 005/2017-DA, de 02 de janeiro de 2017, para continuar a SESSÃO PÚBLICA referente ao Pregão Presencial n.º 06/2017-CMC, cujo objeto é a aquisição de 01 (UM) VEÍCULO DE PASSEIO, TIPO SEDAN MÉDIO, de conformidade com o Termo de Referência – Anexo I – do Edital, para entrega imediata. O Pregoeiro reabrindo à Sessão, com objetivo de analisar se o valor proposto pela empresa AUTO 4X4 SERVIÇOS DE PEÇAS AUTOMOTIVAS LTDA – EPP (CNPJ N.º 12.965.774/0001-36), representada pela Sr. ELLEN BRITO PINHEIRO CPF N.º 696.710.442-04, no montante final de R\$ 62.000,00 (Sessenta e dois mil reais) é o praticado no mercado da região. Com o objetivo de comprovar que o preço oferecido é o praticado no mercado, a empresa licitante apresentou 03 (três) cotações (Anexadas a esta), ambas com o valor de R\$ 62.000,00 (Sessenta e dois mil reais). Foi realizada uma diligência junto a empresa Grande Castanhal, concessionária autorizada no município para o modelo oferecido pela licitante, com cotação (Anexada a esta) no valor de R\$55.000,00 (Cinquenta e cinco mil reais), e também obtemos uma cotação pelo site da Volkswagen (Anexada a esta) no valor de R\$55.000,00 (Cinquenta e cinco mil e setenta reais). Mediante isso, o Pregoeiro concluiu que o valor oferecido pela licitante não era o praticado no mercado da região de Castanhal-PA, e em razão do Edital do Pregão, no Item 10 – VALOR ORÇADO PARA CONTRATAÇÃO, ser R\$57.815,60 (cinquenta e sete mil oitocentos e quinze reais e sessenta centavos), desclassifica a empresa licitante, por apresentar proposta com valor superior ao limite estabelecido (art. 48, II, da Lei 8.666/93). Em face da desclassificação da empresa licitante, com fundamento no art. 9º da Lei 10.520/02, de acordo com o art. 48, §3º, da Lei 8.666/93, Lei de Licitações, concede o prazo de até 08 (oito) dias úteis para apresentação de outra proposta de preços escoimada das causas referidas no art. 48, II, da Lei 8.666/93, ou seja, com valor limitado ao orçamento para contratação. Inicia-se a contagem do prazo após a publicação no site da Câmara Municipal de Castanhal e do Portal dos Jurisdicionados do TCM. Às onze horas, não havendo mais nada a tratar, foi encerrada esta Sessão Pública lavrando-se a presente

[Handwritten signature]



**PODER LEGISLATIVO
CASTANHAL / PARÁ**

Ata que lida e achada conforme, vai assinada pelo Pregoeiro, pela Equipe de Apoio ao Pregão e por mim, Belarmino Dias Pinheiro, que secretariei a sessão.

CLÁUDIO NOGUEIRA DE MOURA

Pregoeiro

BELARMINO DIAS PINHEIRO

Membro da Equipe de Apoio ao Pregão

HELENA LUIZ PEREIRA ARAÚJO

Membro da Equipe de Apoio ao Pregão

Marabá (PA), 08 DE DEZEMBRO DE 2017.

**À
CAMARA MUNICIPAL DE CASTANHAL**

PROPOSTA COMERCIAL

ITEM	DESCRIÇÃO	UND	QUANT	VALOR UNITÁRIO	VALOR TOTAL
01	<p>MARCA VOLKSWARGEM MODELO VOYAGE CONFORTLINE 1.6</p> <p>ESPECIFICAÇÕES TÉCNICAS MÍNIMAS: Veículo 0 (zero) km, do tipo Sedã; Veículo na cor preta; Ano de fabricação 2017; Modelo do ano 2017; Motor 1.4 ou superior; Transmissão manual de 5 velocidades; Total Flex; Pneus 195/55 R15; Rodas de liga leve aro 15"; 04 Portas; Direção hidráulica; Para-choques na cor do veículo; Frisos laterais cromados; Espelhos retrovisores externos com luzes indicadoras de direção integradas; Sensor de estacionamento traseiro; Sistema de alarme com comando remoto; Computador de bordo; Coluna de direção com ajuste de altura e profundidade; Ar-condicionado com filtro de poeira e pólen; Volante multifuncional com comandos do sistema de som; ABS"-freios com sistema antitravamento e "EBD" - distribuição eletrônica de frenagem; Palhetas do limpador de para-brisa com melhor performance; 2 airbags (passageiro e motorista); 2 Luzes de leitura dianteiras e 2 luzes de leitura traseiras; 3 apoios de cabeça no banco traseiro; 4 alto-falantes e 2 tweeters; Aerofólio traseiro na cor do veículo; Alças de segurança no teto; Banco do motorista com ajuste de altura; Banco traseiro com encosto rebatível; Chave tipo "canivete" com comando remoto; Cintos de segurança dianteiros com pré-tensionador, limitador de carga e regulagem de altura; Console central com porta-copos; Desembaçador do vidro traseiro; Espelhos retrovisores e maçanetas das portas na cor do veículo; Espelhos retrovisores externos eletricamente ajustáveis no lado do motorista e do passageiro; Faróis de neblina; Iluminação no porta-malas; Lanternas traseiras escurecidas; Para-sol com espelho iluminado para motorista;</p>	UND	01	62.000,00	62.000,00

Zucatelli Empreendimentos Ltda.

CNPJ. 01 241.313/0001-02 – Insc. Est. 15.189.257-1

Rod. Pa-150 Km 03 – Nova Marabá – Marabá/PA - Fone: (94) 2101-1220 - Fax: (94) 2101-1218

E-Mail: licitacao@zucatelli.com.br

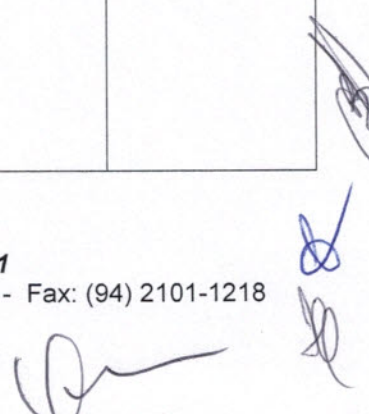



Grupo Zucatelli

0800 723 1220

Para-sol com espelho iluminado para passageiro; Pedaleiras esportivas; Portarrevistas nos encostos dos bancos dianteiros; Tampa do porta-malas com abertura elétrica; Tomada 12V no console central; Travamento elétrico das portas; Vidros elétricos (4 Portas); Coluna central externa com aplique preto; Grade dianteira em preto brilhante com inserto cromado; Tapetes em carpete; Alerta sonoro e visual para não utilização do Cinto de segurança do motorista; Faróis simples com máscara escurecida; Luz de freio elevada; Antena no teto; Compartimento da Carga 480l; Reservatório de combustível 55 litros				
VALOR TOTAL DA PROPOSTA				231.000,00

Validade da Proposta : 60 (sessenta) dias.

Prazo de entrega : 45 (quarenta cinco) dias corridos, após a comprovação do recebimento da Nota de Empenho.

Garantia : 01 (um) ano.

Condições de Pagamento : Até 30 dias, sendo efetuando de acordo com a disponibilidade de recurso, mediante a emissão da respectiva Nota Fiscal.

Atenciosamente,

ZUCATELLI EMPREENDIMENTOS LTDA

CNPJ nº. 01. 241.313/0001-02

Paulo Henrique de Souza Lameira

CPF: 330.386.272-91

RG: 1457309 SSP-PA

Representante Legal

Zucatelli Empreendimentos Ltda.

CNPJ. 01 241.313/0001-02 – Insc. Est. 15.189.257-1

Rod. Pa-150 Km 03 – Nova Marabá – Marabá/PA - Fone: (94) 2101-1220 - Fax: (94) 2101-1218

E-Mail: licitacao@zucatelli.com.br



PROPOSTA

GRSN SIENA 1.6 Essence 1. flex 2017/2018

ANO E MODELO essence

2017/2018

VALOR 62.000,00

ar, dh vidros eletricos dianteiros, travas eletrica,
computador de bordo, rodas liga leves aro 16

dados para pagamento

monaco veiculos ltda

cnpj18.548 319 0001 11

banco itau ag 8523

conta 17366-7



CARRO	COR	OPCIONAIS	TOTAL
-------	-----	-----------	-------

OPCIONAIS

NÃO HÁ OPCIONAIS SELECIONADOS.

COR

BRANCO BANCHISA

- Acabamento na cor cobre (Saídas de ar, console na parte central do painel)
- Alças de segurança traseiras (incompatível com Sky Wind)
- Apoios de cabeça dianteiros com regulagem de altura
- Ar-condicionado
- Bancos com assento anti-submarining
- Barra de proteção nas portas
- Bolsa porta-revistas no encosto dos bancos dianteiros
- Capô retrátil com dobradiças de segurança
- Cintos de segurança dianteiros retráteis de 3 pontos com regulagem de altura
- Comando interno de abertura da tampa do tanque de combustível
- Computador de Bordo B (distância B, consumo médio B, velocidade média B e tempo de percurso B)
- Conta-giros
- Direção hidráulica
- Embreagem com acionamento hidráulico
- Faixa horizontal no painel com tecnologia Insert Molding
- Fiat Code 2ª geração
- Friso cromado na tampa do porta-malas
- HSD (High Safety Drive) - Airbag duplo (motorista e passageiro) e ABS com EBD
- Indicador de temperatura externa
- Indicador gradual do nível de combustível
- Lane Change (Função auxiliar para acionamento das setas indicando trocas de faixa)
- Luzes de leitura dianteira e traseira com on/off (redução/aumento gradual de intensidade)
- My Car Fiat (personaliza várias funções do carro)
- Para-brisas degradê
- Porta-luvas iluminado
- Relógio digital
- Revestimento externo na coluna central das portas
- Revestimento porta-malas completo
- Rádio Connect CD MP3/WMA integrado ao painel com RDS, entrada USB, Viva-voz Bluetooth® e função Audio Streaming
- Ventilador de 3 velocidades com recírculo
- Vidros elétricos traseiros com one touch e antiesmagamento
- Volante em couro com comandos do rádio - 6 botões
- Alertas de limite de velocidade e manutenção programada
- Apoia-braço central no banco do motorista
- Apoia-pé para o motorista
- Apoios de cabeça traseiros (3) rebaixados e com regulagem de altura
- Banco do motorista com regulagem de altura
- Bancos dianteiros reclináveis
- Bolsa porta-objetos nas portas dianteiras e traseiras
- Brake light
- Chave canivete com telecomando para abertura das portas, vidros e porta-malas
- Cintos de segurança laterais traseiros retráteis de 3 pontos e central fixo de 2 pontos
- Computador de Bordo (distância, consumo médio, consumo instantâneo, autonomia, velocidade média e tempo de percurso)
- Console central com porta-objetos e porta-copos (2 dianteiros e 1 traseiro)
- Desembaçador do vidro traseiro temporizado
- Drive by Wire (Controle eletrônico da aceleração)
- Espelho no para-sol lados motorista e passageiro
- Faróis biparábola
- Faróis de neblina
- Follow me home
- Ganchos de fixação de carga no porta-malas
- Hodômetro digital (total e parcial)
- Iluminação do porta-malas
- Indicador gradual de temperatura da água
- Kit parafusos antifurto das rodas (um por roda)
- Limpador e lavador do para-brisas com intermitência
- Logo Push (Sistema de abertura elétrica do porta-malas)
- Luzes de leitura dianteiras (com spot)
- Minissaias laterais na cor preta
- Novo Motor E.torQ 1.6 16V Flex
- Para-choques, maçanetas externas e retrovisores na cor do veículo
- Porta-óculos (incompatível com Sky Wind)
- Retrovisores externos com comando interno mecânico
- Revestimento interno da soleira das portas
- Rodas de liga leve 6.0 x 16" + Pneu 195/55 R16 (Baixa resistência a rolagem)
- Tomada 12V
- Travas elétricas + Trava automática das portas a 20 km/h
- Vidros elétricos dianteiros com one touch e antiesmagamento
- Volante EAS - Energy Absorbing System
- Volante com regulagem de altura
- Válvula antirrefluxo de combustível

ITENS DE SÉRIE

FICHA TÉCNICA

MOTOR

Número de cilindros: 04 em linha
 Posição do motor: transversal
 Taxa de compressão: 10,5:1
 Cilindrada total (cc): 1598,2
 Potência máxima (cv): 115 (G) / 117 (E) a 5500 rpm
 Torque máximo (kgf.m): 16,2 (G) / 16,8 (E) a 4500 rpm
 Diâmetro X Curso: 77,0 x 85,8 mm
 Ciclo Tempos: OTTO - 04
 Aspiração: natural

SISTEMA DE FREIOS

De estacionamento: comando mecânico atuante nas rodas traseiras com compensação de desgaste
 Traseiro: a tambor com sapata autocentrante e regulagem automática de jogo
 Dianteiro: a disco ventilado com pinça flutuante

RODAS

Pneus: 195/55 R16 e estepe 185/60 R15 - Pneu ecológico

AUTO 4X4

SERVIÇO E COMÉRCIO DE PEÇAS AUTOMOTIVAS LTDA - EPP

A
CAMARA MUNICIPAL DE CASTANHAL

COTAÇÃO DE PREÇOS

ITEM	DESCRIÇÃO	UNID	QUANT	VLR. UNIT.	VLR. TOTAL
01	VEÍCULO TIPO SEDAM 0KM, motor 1.6 flex, zero km, ano 2017, MARCA : VOLKSWARGEM MODELO : VOYAGEM CONFORTLINE , 4 portas, ar condicionado, direção hidráulica, vidros dianteiros elétricos, travas elétricas, air bag duplo, freios abs, bicombustível (gasolina e etanol), capacidade (mínimo)5 passageiros, câmbio manual de no mínimo 5 velocidade. DEMAIS ITENS DE SÉRIE CONFORME ANEXO	UND	01	62.500,00	62.500,00

- 1- O prazo de validade de nossa proposta de preços é de 60(Sessenta) dias, contados da data da emissão das propostas.

Belém/PA, 11 DE DEZEMBRO DE 2017.

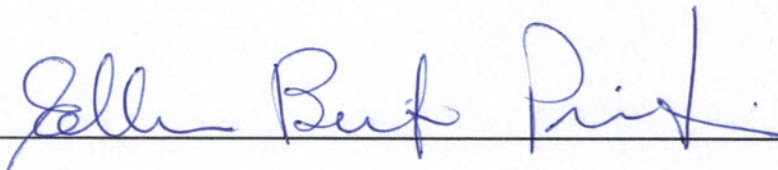

AUTO 4X4 SERVIÇO E COMÉRCIO DE PEÇAS AUTOMOTIVAS LTDA EPP
ELLEN BRITO PINHEIRO RG 2788050 ; CPF 696.710.442-04
REPRESENTANTE LEGAL

Exibindo ofertas em Castanhal - PA

Voyage



Estou interessado (<https://ofertas.vw.com.br/voyage/estou-interessado/castanhal-PA>)

Ver menos ()

Motor 1.6 MSI - 104cv (Etanol) / 101cv (Gasolina) "ABS" - freios com sistema antitravamento
 "EBD" - freios com distribuição eletrônica de frenagem "ESS" - alerta de frenagem de emergência
 "I-System com Eco-Comfort" - computador de bordo "Keyless" - sistema de alarme com comando remoto
 "Park pilot" - sensor de estacionamento traseiro 2 airbags (passageiro e motorista)
 Ar-condicionado com filtro de poeira e pólen Computador de bordo Desembaçador do vidro traseiro Direção hidráulica
 Espelhos retrovisores externos com luzes indicadoras de direção integradas Faróis simples com máscara escurecida
 Espelhos retrovisores externos elétricos com função tilt down no lado direito Faróis de neblina Rodas de liga leve aro 15" "Marga" com pneus 195/55 R15 Sistema de Infotainment 'Composition Touch'
 Travamento elétrico das portas Vidros dianteiros e traseiros elétricos
 Volante multifuncional em couro com comando de sistema de som e 'I-System'

Grande Castanhal

Sempre o melhor negócio para você!
Av. Presidente Getúlio Vargas, S/N-Cristo Redentor
CEP: 68741-000- Castanhal - Pará
Fone: (91) 3311-1544(91) 98405-8421(vivo)

VICTÓRIA LIMA

DATA DO ATENDIMENTO : 06/12 /2017

RESUMO DE NEGOCIAÇÃO

CLIENTE : Mauvo (Advogados de CMC) 55.000

CONTATO:

CARRO : Voyage 1.6 Turbodiesel

COR: prata

ANO/MOD: 2017/2018

- AR
- VIDRO ELETRICOS () 4 PORTAS () DIANTEIRAS
- DIREÇÃO () HIDRÁULICA () ELÉTRICA
- TRAVA ELET.
- MALA ELETRICA
- () FAROIS DE NEBLINA
- () RODA DE LIGA LEVE
- AIR BAG E ABS
- () CHAVE CANIVETE
- () ALARME
- () RETROVISOR ELETRICO
- () FRISOS RETROVISORES E MACANETA NA COR DO CARRO
- () SOM MP3/USB/SD CARD/ BLUETOOTH
- () PRE SOM
- () COMP DE BORDO
- () VOL MULTIFUNCIONAL
- () SENSOR DE ESTACIONAMENTO
- TRANSFERÊNCIA / EMPLACAMENTO

c/ multimídia + sensor
+ alarme + roda de liga leve
\$ 59.990

Obs: Valor dos veículos e taxa de juros, podem sofrer alterações sem aviso prévio da Fábrica e Bancos.

CONTATO: VICTÓRIA LIMA

FONES: 984058421(vivo)/3311-1544

FAX: 33111510/33111500

EMAIL: victorialima@grandecastanhal.com.br

ESTA PROPOSTA É VÁLIDA POR 3 DIAS.



Meu Carro

Voyage Comfortline



1.6

104 cv (E) / 101 cv (G)

Manual de 5 velocidades

Voyage Comfortline 1.6 104 cv (E) / 101 cv (G) Manual de 5 velocidades Total flex 4 portas	R\$ 55.070,00 ¹
Minha Seleção	R\$ 4.152,00 ¹
Total	R\$ 59.222,00¹

Próximos passos

Meu código Volkswagen

Por favor, configure uma cópia para versão impressa - caixa Meu código Volkswagen

V6PU98FA

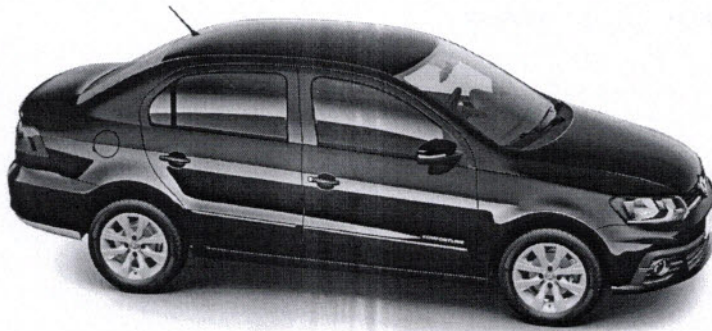

Minha cor

Preto Ninja



Sem custos adicionais



Meu interior

Malharia "Capri" Preto - Paineis claros com IMD preto (série)



Handwritten signatures and initials in the bottom right corner of the page. There are several scribbles and what appears to be a signature.

Meus opcionais

Urban Completo

39,61 R\$/mês² ou R\$ 1.520,00¹

- "I-System com Eco-Comfort" - computador de bordo
- "Keyless" - sistema de alarme com comando remoto
- "Park Pilot" - sensor de estacionamento traseiro
- 2 Luzes de leitura dianteiras e 2 luzes de leitura traseiras
- Chave tipo "canivete" com comando remoto
- Espelhos retrovisores externos eletricamente ajustáveis com função tilt-down no lado do passageiro
- Rodas de liga leve aro 15" "Marga"
- Tampa do porta-malas com abertura elétrica
- Tapetes em carpete
- Travamento elétrico das portas
- Vidros elétricos



Interatividade com navegação

68,59 R\$/mês² ou R\$ 2.632,00¹

- Volante multifuncional com comando do sistema de som e "I-System"
- Sistema infotainment "Discover Media" com tela touchscreen, Bluetooth, comando de voz, navegação e App-Connect

Sem adesivo na coluna

Sem custos adicionais

Meus equipamentos de série

Por favor, observe que os equipamentos de série tachados foram substituídos por equipamentos escolhidos individualmente.

"ABS"-freios com sistema antitravamento e "EBD" - distribuição eletrônica de frenagem

"Aerowischer" - palhetas do limpador de para-brisa com melhor performance

"ESS" - alerta de frenagem de emergência

2 airbags (passageiro e motorista)

2 luzes de leitura traseiras

3 apoios de cabeça no banco traseiro

4 alto-falantes e 2 tweeters

4 portas

Alerta sonoro e visual para não utilização do cinto de segurança do motorista

Alças de segurança no teto

Antena no teto

Ar-condicionado com filtro de poeira e pólen

Banco do motorista com ajuste de altura

Banco traseiro com encosto rebatível

Chave tipo "canivete"

Cintos de segurança dianteiros com pré-tensionador, limitador de carga e regulagem de altura

Coluna central externa com aplique preto

Computador de bordo

Desembaçador do vidro traseiro

Direção hidráulica

Espelhos retrovisores e maçanetas das portas na cor do veículo

Espelhos retrovisores externos com luzes indicadoras de direção integradas

Faróis de neblina

Faróis simples com máscara escurecida

Frisos laterais na cor do veículo

Grade dianteira em preto brilhante com inserto cromado

Iluminação no porta-malas

Lanternas traseiras escurecidas

Limpador do para-brisa com temporizador

Luz de freio elevada (brake light)

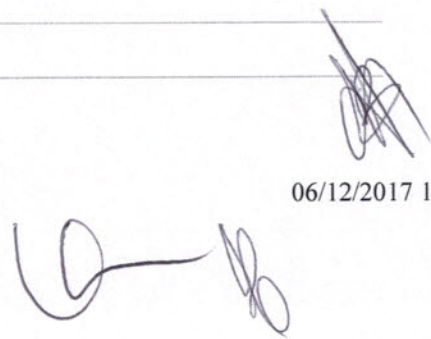

Motor 1.6l

Para-sol com espelho iluminado para motorista

Para-sol com espelho iluminado para passageiro

Pneus 195/55 R15

Porta-revistas nos encostos dos bancos dianteiros

Revestimentos dos bancos em tecido

Rodas de aço aro 15" com calotas "Gabro"

Sistema infotainment "Media Plus" com bluetooth, MP3 e entradas USB, SD-card e AUX-IN

Suporte para celular

Tampa do porta-malas com abertura elétrica

Tomada 12V no console central

Transmissão manual de 5 velocidades

Travamento elétrico das portas

Vidros dianteiros elétricos



Meus dados técnicos

DESEMPENHO

Aceleração de 0 a 100 km/h	9,9s (E) / 10,1s (G)
Velocidade máxima	192km/h (E) / 190km/h (G)

MOTOR

Cilindrada	1.598 cm ³
Potência líquida máxima	104cv (E) / 101cv (G) - 5.250rpm
Torque líquido máximo	15,6kgfm (E) / 15,4kgfm (G) - 2.500rpm

FREIOS

Dianteiros	Discos ventilados
Traseiros	Tambor

PRINCIPAIS DIMENSÕES

Comprimento	4.218 mm
Distância entre eixos	2.467 mm
Largura	1.893mm a 1.898mm
Altura	1.463mm a 1.468mm

PESOS

Em ordem de marcha	1.053 kg
Carga útil máxima	473 kg

COMPARTIMENTO DE CARGA

Compartimento de carga	480 l
------------------------	-------

DIREÇÃO

Direção	Hidráulica
---------	------------

TRANSMISSÃO

Transmissão	Manual de 5 velocidades
-------------	-------------------------

RODAS E PNEUS

Rodas	6J x 15
Pneus	195/55 R15

RESERVATÓRIO DE COMBUSTÍVEL

Reservatório de combustível	55 litros
-----------------------------	-----------

NÚMERO MÁXIMO DE PASSAGEIROS

Número máximo de passageiros	5
------------------------------	---

- 1 Todos os preços são divulgados em reais (R\$). Especificações técnicas, itens de série, opcionais, acabamento interno e cores estão sujeitos a alterações sem aviso prévio. Alguns itens podem estar indisponíveis quando o seu veículo for produzido. Consulte um revendedor sobre a disponibilidade de sua configuração. Pneus são fornecidos e garantidos pelo fabricante.
- 2 Para maiores informações a respeito da simulação de financiamento, utilize o botão Opções de Pagamento.
- 3 Dados do teste-padrão na União Europeia para fins de comparação; podem não refletir os resultados reais de direção.

